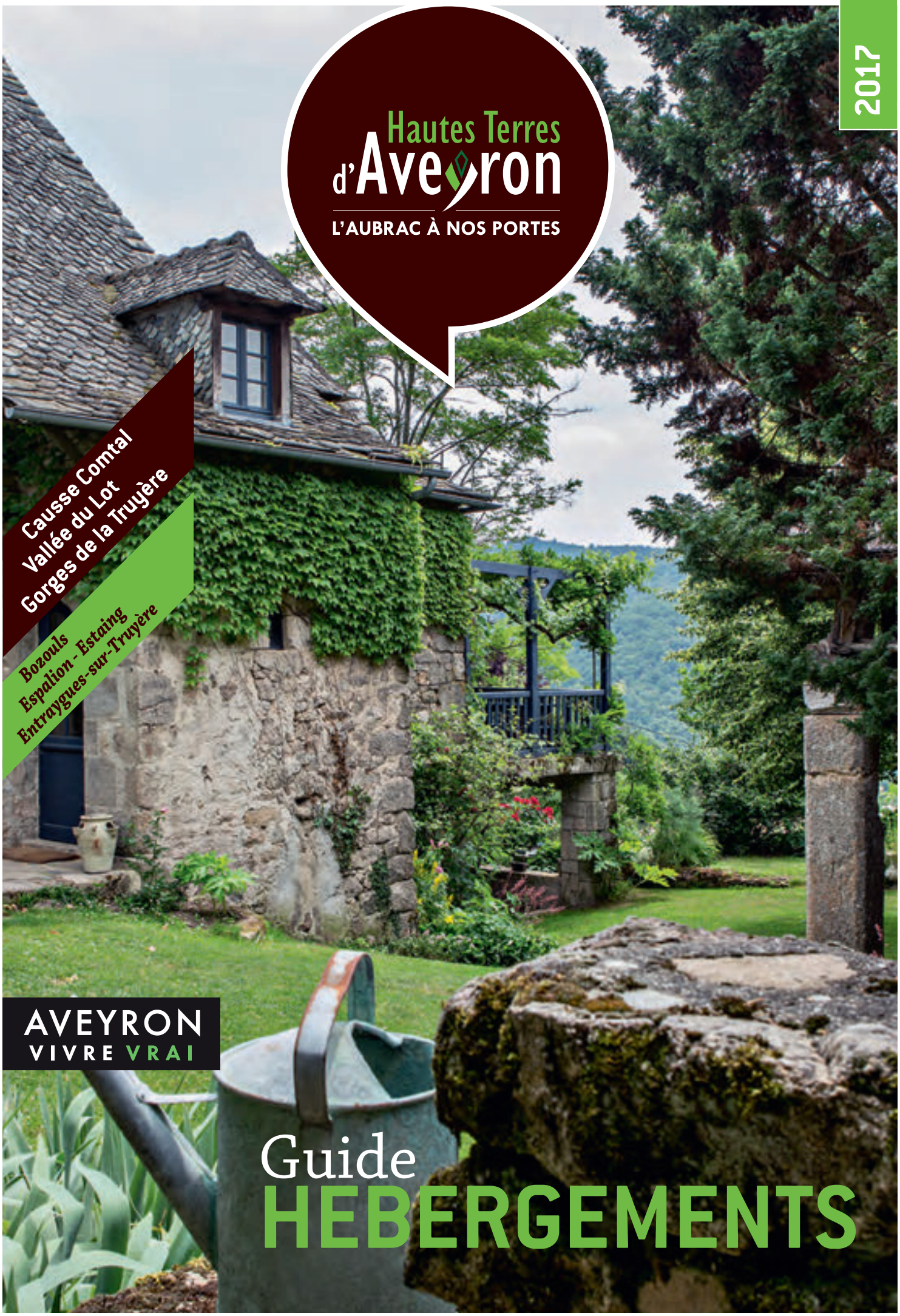

2017

Hautes Terres d'Aveyron

L'AUBRAC À NOS PORTES

Causse Comtal
Vallée du Lot
Gorges de la Truyère

Bozouls
Espalion - Estaing
Entraygues-sur-Truyère

AVEYRON
VIVRE VRAI

Guide HEBERGEMENTS

Vue sur Estaing et la Vallée du Lot.

Les Hautes Terres d'Aveyron

C'est au Nord de l'Aveyron, là où la vue est dégagée et la vie plus douce.
Ce territoire va vous surprendre, les habitants vont vous chouchouter, la gastronomie vous régaler, les activités vous faire respirer.
C'est sûr vous allez revivre!

De l'Auberge de campagne à l'hôtellerie traditionnelle ou de plein air, du gîte d'étape ou de groupe aux résidences de tourisme & locations saisonnières...

Autant d'hébergements différents, qui vous permettront de profiter du confort et de passer des vacances conviviales.

Alors en famille ou entre amis, pour se ressourcer et bénéficier pleinement de la diversité de nos paysages, nous vous invitons à séjourner en Hautes Terres d'Aveyron, où vous apprécierez la qualité d'un accueil personnalisé et chaleureux...

Ce guide a été édité par l'Office de Tourisme des Hautes Terres d'Aveyron.
Les renseignements donnés dans cette brochure sont fournis par les prestataires et n'engagent nullement l'Office de Tourisme, qui n'est pas responsable des modifications survenues après l'édition de ce guide.

Crédits photographiques :
P. SOISSONS/O.T. Carladez, C. SALTEL, C. ANDRIEU, Comité Départemental du Tourisme Aveyron, O.T. Carladez, Entente Vallée du Lot, Ferme Auberge de Méjanassère, G. LISSORGUES.

Bienvenue dans les Hautes Terres d'Aveyron

Sommaire

P. 6 Hôtels

P. 9 Chambres d'hôtes

P. 14 Gîtes d'étape et de groupe

P. 17 Hébergements de groupe
Centres de vacances
Villages de vacances

P. 19 Campings

P. 21 Aires de camping-cars

P. 22 Locations saisonnières

A
B
C
D
E
F
G
H
I
J
1
2
3
4
5
6
7
8
9
10
11
12
13
14
15
Gorges de la Truyère
St-Hippolyte
Montsalvy
Le Fel
Entraygues sur-Truyère
Espeyrac
Golinhac
Gorges du Lot
Le Nayrac
Le Cayrol
Campuac
Estaing
Coubisou
Villecomtal
Sébrazac
Bessuéjouls
Espalion
St-Côme-d'Olt
Vallée du Lot
Lassouts
Rodelle
Bozouls
Causse du Comtal
Gabriac
Montrozier
La Loubière
Forêt des Palanges
Laguiole
Bois de Laguiole
Bureaux d'accueil de l'Office de Tourisme
Plus Beaux Villages de France
Patrimoine / Sites naturels
Ouvrages hydroélectriques
GR®65
Le tronçon St-Côme-d'Olt-Espalion-Estaing, les ponts de Saint-Chély-d'Aubrac, Espalion, Estaing, Conques et l'abbatiale Sainte-Foy à Conques sont des éléments constitutifs du bien culturel en série "Chemin de Saint-Jacques-de-Compostelle en France", incrit au patrimoine mondial par l'UNESCO.
Carte réalisée d'après GEOATLAS.fr ® 2007
© Graphi Ogre - http://www.geoatlas.fr

Comment utiliser ce guide ?

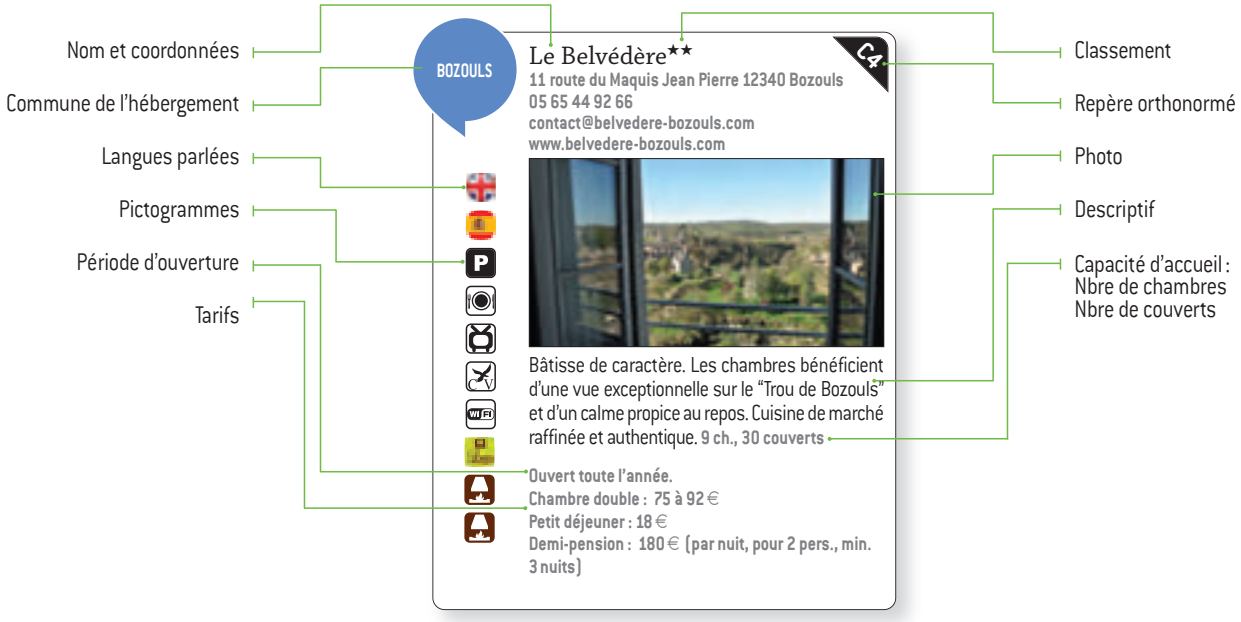

Légende des pictogrammes

- Anglais parlé
- Allemand parlé
- Espagnol parlé
- Italien parlé
- Situé à moins de 2 km du GR®65
- Situé à moins de 2 km du GR® de Pays Lo Camin d'Olt
- Situé à moins de 2 km du nouveau GR®465
- Parking privé
- Accessible pour les personnes à mobilité réduite
- Adapté pour les enfants (club/animations)
- Aire de jeux pour les enfants
- Animaux bienvenus
- Wifi
- Carte bleue
- Chèques vacances
- Restaurant
- Bar
- Ascenseur
- Terrasse
- Piscine
- Jardin
- Au bord d'une rivière ou d'un lac
- TV
- Laverie
- Service de portage des bagages
- Accueil chevaux et ânes
- Aire vidange camping-car
- Cuisine
- Emplacements de camping ombragés
- Garage
- Climatisation
- Table d'hôtes / Repas possible
- Epicerie
- THS Très Haute Saison du 08/07 au 19/08
- HS Haute saison du 01/07 au 08/07 et du 19/08 au 26/08
- MS Moyenne saison du 01/04 au 01/07, du 26/08 au 30/09, du 21/10 au 04/11 et du 16/12 au 31/12
- BS Basse saison du 01/01 au 01/04, du 30/09 au 21/10 et du 04/11 au 16/12
- Hébergement touristique classé
- ECC En cours de classement
- Accueil paysan
- Camping qualité
- Qualité tourisme
- Gîtes de France
- Clévacances
- L'Hôtellerie familiale
- Hôtel de Charme et de caractère
- Auberge de village
- Charme et Traditions
- Label Tourisme et Handicap
- Logis

Depuis le 1er janvier 2015, la taxe de séjour est prélevée selon des modalités identiques par tous les hébergements touristiques des Hautes Terres d'Aveyron, afin de financer les actions touristiques des collectivités territoriales et de leurs Offices de Tourisme.
Les prix mentionnés ne comprennent pas nécessairement la taxe de séjour.

Hôtels

BOZOULS

Le Belvédère**

F10

11 route du Maquis Jean Pierre 12340 Bozouls
05 65 44 92 66
contact@belvedere-bozouls.com
www.belvedere-bozouls.com

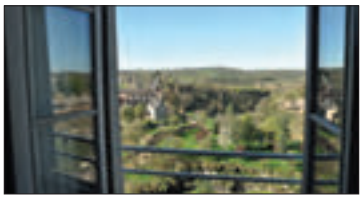

Bâtisse de caractère. Les chambres bénéficient d'une vue exceptionnelle sur le "Trou de Bozouls" et d'un calme propice au repos. Cuisine de marché raffinée et authentique. 9 ch., 30 couverts

Ouvert toute l'année.
Chambre double : 75 à 92 €
Petit déjeuner : 18 €
Demi-pension : 180 € (par nuit, pour 2 pers., min. 3 nuits)

GABRIAC

Hôtel Bouloc**

H11

Le Bourg 12340 Gabriac
05 65 44 92 89
resahotelbouloc@gmail.com
www.hotelbouloc.com

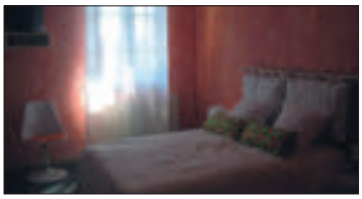

Thomas, Nneka et leur équipe vous attendent pour un séjour agréable dans une ambiance chaleureuse. Cet hôtel familial est idéalement situé, au coeur d'un magnifique village et au centre de vos excursions dans la région.
10 ch., 80 couverts + 20 terrasse

Ouvert toute l'année.
Chambre double : 49 €
Petit déjeuner : 7 €
Demi-pension : 54 €

ENTRAYGUES

Hôtel du Lion d'Or***

C5

2, route de Laguiole 12140 Entraygues
05 65 44 50 01
hotel.lion.or@free.fr
www.hotel-lion-or.com

Cet hôtel de 35 chambres agrémenté d'un beau jardin et situé au centre d'Entraygues vous propose de nombreuses activités : piscine chauffée couverte avec abri mobile, tennis, sauna, jacuzzi, mini-golf, salle de remise en forme, ping-pong. Calme et repos assuré dans un cadre de verdure et d'exotisme. Locations de studios appart hôtel à la semaine. Restaurant indépendant au RDC avec possibilité de demi-pension. 43 ch., 100 couverts

Ouvert du 01/04 au 10/11.
Chambre double : 57 à 79 €
Petit déjeuner : 8 € - Demi-pension : 54 à 65 €

ENTRAYGUES

La Rivière***

C5

60 Avenue du Pont de Truyère
12140 Entraygues - 05 65 66 16 83
info@hotellariviere.com - www.hotellariviere.com

Au bord de la Truyère, hôtel de charme centenaire près du pont gothique classé. Ambiance chic et décontractée, calme et grand confort. Un écrin d'exception dans un environnement historique et culturel. Cuisine moderne à base de produits du terroir. Bar à cocktails. Piscine de 150m² chauffée avec une belle terrasse d'été. Hamman (spa, jacuzzi, sauna). Salle de remise en forme. 31 ch., 80 couverts

Ouvert toute l'année.
Chambre double : 97 à 127 €
Petit déjeuner : 12 €
Demi-pension : 167 à 194 € (2 pers.)

ENTRAYGUES

Les Deux Vallées***

C5

7, Avenue du Pont de Truyère
12140 Entraygues - 05 65 44 52 15
hotel.2vallees@wanadoo.fr - www.hotel-les2vallees.com

Situé dans le centre d'Entraygues avec une terrasse et un jardin reposant à proximité de la Truyère, Karine et Patrick vous accueillent dans un cadre chaleureux avec des chambres rénovées tout confort et vous proposent une cuisine savoureuse et authentique. 20 ch., 70 couverts

Ouvert toute l'année.
D'octobre à mars, fermé vendredi et dimanche soir et samedi.
Chambre double : à partir de 54 €
Petit déjeuner : 9 à 10 € - Demi-pension : 62 à 67 €

ENTRAYGUES

Le Centre

C5

Place de la République
12140 Entraygues-sur-Truyère
05 65 44 51 19
www.hotelducentre-12.com

Cet hôtel, très bien insonorisé, situé au centre d'Entraygues recherche constamment le meilleur rapport qualité/prix en toute convivialité. L'accueil se veut familial. Repas servi dans la salle voutée ou sur l'agréable terrasse ombragée face à la "place des platanes". 18 ch., 120 couverts

Ouvert toute l'année.
Chambre double : 45 ou 35 €
Petit déjeuner : 7 €
Demi-pension : 47 € (dès 3 nuits)

LE FEL

L'Auberge du Fel**

B5

12140 Le Fel - 05 65 44 52 30
info@auberge-du-fel.com
www.auberge-du-fel.com

Hôtel de charme et de caractère (un lieu à l'abri du monde), situé dans un village pittoresque dominant la Vallée du Lot. Nature environnante très préservée et circuits de randonnée à thème sur la vigne et l'habitat, la faune et la flore. A 10km d'Entraygues. Le BIO s'invite de plus en plus dans l'assiette au côté des produits locaux. 10 ch., 85 couverts

Ouvert du 09/04 au 02/11.
Chambre double : 62 à 73 €
Petit déjeuner : 8,50 €
Demi-pension : 56 à 67 € (dès 3 jours)

GOLINHAC

La Bastide d'Olt

D6

Le Bourg 12140 Golinhac
05 65 51 63 68 - 06 89 54 96 85
labastide.golinhac@orange.fr
www.golinhac-hebergements.com

Charmante auberge située dans l'ancien presbytère de Golinhac, village étape sur le chemin de Saint-Jacques de Compostelle, avec une très belle vue sur les Monts d'Aubrac. A 9km d'Entraygues et à 15km de Conques. Chambres confortables (2/4 pers) dont 4 avec mezzanine. Restaurant sympathique.
5 ch., 120 couverts

Ouvert toute l'année.
Chambre double : 71 à 86 €
Petit déjeuner : Compris
Demi-pension : 97 à 111 €

CAMPOURIEZ

Le Relais de Coustoubi**

D4

12460 Campouriez
05 65 44 85 33
coustoubi@orange.fr
www.coustoubi.com

Dans un petit village fleuri et authentique, sur une crête dominant, à 500m d'alt., les gorges de la Selves et de la Truyère (superbe randonnée), cette petite auberge de campagne familiale fait partie de ces étapes où l'on peut se reposer et se régaler. Cuisine du terroir au rythme des saisons. Garage moto. 5 ch., 30 couverts

Ouvert du 01/02 au 30/11.
Chambre double : 48 à 54 €
Petit déjeuner : 8,50 €
Demi-pension : 52 à 56 € (à partir de 3 nuits)

FLORENTIN

Le Florentin**

E6

12140 Florentin-la-Capelle
Tél: 05 65 44 41 01
leflorentin@orange.fr
www.hotel-le-florentin.fr

Le Florentin vous propose des vacances chaleureuses dans une maison centenaire. Il s'ouvre sur une grande terrasse, donnant sur le cœur du village. Une piscine réservée à la clientèle et un espace de jeux et de loisirs attendent petits et grands. Mini golf. Cuisine traditionnelle au rythme des saisons à base de produits du terroir.
10 ch., 80 couverts

Ouvert toute l'année sauf samedi du 11/11 au 01/04.
Restaurant fermé le samedi midi toute l'année.
Chambre double : 49 €
Petit déjeuner : 8,5 € - Demi-pension : 56 €

VIEILLEVIE

La Terrasse***

A5

Le Bourg 15120 Vieillevie
04 71 49 94 00
info@hotel-terrasse.com
www.hotel-terrasse.com

Géré par la même famille depuis 1870, ce bel hôtel calme et reposant situé au bord du Lot à 4km de la base de canoë-kayak, à 13km d'Entraygues ou de Conques vous servira en salle ou sur une jolie terrasse ombragée surplombant la piscine. Tennis. Ping-pong. Garage moto.
18 ch., 120 couverts

Ouvert du 01/04 au 12/11.
Chambre double : 58 à 82 €
Petit déjeuner : 10 € - Demi-pension : 66 à 80 €

ESPALION

Hôtel de France**

G9

36, boulevard Joseph Poulenc 12500 Espalion
05 65 44 06 13
contact@hoteldefrance12.fr
www.hoteldefrance12.fr

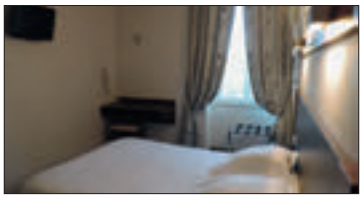

Situé au cœur de la ville d'Espalion dans la vallée du Lot, sur l'un des grands chemins de pèlerinage vers Saint-Jacques-de-Compostelle et à quelques kilomètres des plateaux de l'Aubrac, l'hôtel vous permettra de flâner à pied dans le centre historique et de découvrir les différents monuments.
24 ch., 40 couverts

Ouvert toute l'année.
Chambre double : 42 à 60 €
Petit déjeuner : 7,50 €
Demi-pension : 100 € (2 pers.)

ESPALION

Le Relais de la Boralde

H9

76, route de Saint-Côme-d'Olt 12500 Espalion
05 65 44 06 41
relaisdeboralde@wanadoo.fr
www.relaisdeboralde.com

Gérard et Françoise vous accueillent dans un cadre agréable au confluent du Lot et du ruisseau de « La Boralde ». Votre séjour en pension ou demi-pension vous permettra de découvrir une cuisine familiale traditionnelle et de déguster les spécialités régionales.
15 ch., 180 couverts

Ouvert toute l'année. Fermé certains week-ends et dimanche soir de novembre à mars.
Chambre double : 32 à 39 € - Petit déjeuner : 6,50 €
Demi-pension (à partir de 3 jours) : 40 à 54 €

LASSOUTS

Le Relais de Lassouts

I10

Le Bourg 12500 Lassouts
05 65 48 90 07
le-relais-de-lassouts@orange.fr

Lassouts, petit village dominant la vallée du Lot avec vue sur les Monts d'Aubrac, est idéalement situé à mi-chemin entre Espalion au cœur de la vallée du Lot et St Geniez d'Olt. Vous pourrez y découvrir non loin de là, l'étonnant éboulis basaltique appelé aussi « Coulée de Lave de Thubiès ». 6 ch., 120 couverts

Ouvert toute l'année.
Chambre double : 42 à 52 €
Petit déjeuner : 6 €
Demi-pension : 54 €

Hôtels

SAINT-CÔME D'OLT

Hôtellerie du Couvent de Malet** H9

Espace Angèle Mérici
Route d'Aubrac 12500 Saint-Côme-d'Olt
05 65 51 03 20
contact@hotel-malet-aveyron.fr
www.hotel-malet-aveyron.fr

L'hôtellerie du couvent de Malet, vous propose 27 chambres, adaptées aux personnes à mobilité réduite, un salon TV, une bibliothèque, un restaurant et 2 salles de réunions, le tout avec wifi gratuit. Situé à proximité de l'Aubrac, d'Espalion, de Laguiole et de Rodez, à 80 m du GR®65 Chemin de Compostelle, nous vous recevons seul(e), en famille ou en groupe, pour vos évènements privés ou professionnels. 27 ch.

Ouvert toute l'année.
Nuitée adulte (en chambre individuelle) : 30 à 42 €
Petit-déjeuner : 6,5 € - Repas : 12 à 28 €

MANDAILLES

Auberge du Lac J9

Mandailles 12500 Castelnau-de-Mandailles
05 65 48 90 27 - 06 78 47 23 15
contact@aubergedulac-mandailles.fr
www.aubergedulac-mandailles.fr

Auberge idéalement située entre Espalion et Saint-Geniez d'Olt, au coeur du joli petit village de Mandailles, Philippe et son équipe vous accueillent dans une maison de caractère avec vue imprenable sur le lac de Castelnau/Lassouts/Lous. Les chambres allient modernité et tradition avec une touche d'originalité. 4 ch., 45 couverts

Ouvert du 01/05 au 19/11.
Chambre double : 69 €
Petit déjeuner : 7 € - Demi-pension : 57,50 €

ESTAING

Auberge Saint-Fleuret** E8

19, rue François d'Estaing 12190 Estaing
05 65 44 01 44
info@auberge-st-fleuret.com
www.auberge-st-fleuret.com

L'Auberge Saint-Fleuret, nous l'avons pensée comme un lieu d'accueil chaleureux et adapté à votre demande. Bienvenue pour un séjour gourmand qui allie confort et convivialité, simplicité et qualité, au cœur d'un village classé. 14 ch., 35 couverts

Ouvert du 15/04 au 15/10
Chambre double : 48 à 58 €
Petit déjeuner : 9 €
Demi-pension : 54 à 56 €

ESTAING

Aux Armes d'Estaing** E8

1, quai de l'Amiral d'Estaing 12190 Estaing
05 65 44 70 02
remi.catusse@estaing.net
www.estaing.net

Blotti au pied du Château de la famille des Comtes d'Estaing, l'Hôtel Aux Armes d'Estaing vous propose le confort de ses chambres équipées avec vue imprenable sur le pont gothique. 30 ch., 90 couverts

Ouvert du 01/04 au 31/10.
Chambre double : 55 à 73 €
Petit déjeuner : 9,50 €
Demi-pension : 56,50 à 65 €

LE NAYRAC

Hôtel Anglade** E6

Route de Laguiole 12190 Le Nayrac
05 65 44 40 09 - 06 03 78 67 66
hotel.anglade@orange.fr
www.hotel-anglade-aveyron.com

Hôtel-restaurant accueillant et familial à Le Nayrac à 9km d'Estaing, situé au cœur du village fleuri, à proximité des plateaux de l'Aubrac et des barrages. Cuisine traditionnelle des produits du terroir. 16 ch., 120 couverts

Ouvert du 04/01 au 23/12.
Chambre double : 55 €
Petit déjeuner : 10 €
Demi-pension : 65 €

LE NAYRAC

Auberge fleurie E6

Le Bourg - 12190 Le Nayrac
05 65 44 41 18 - 07 88 45 59 03
auberge.fleurie0908@orange.fr
www.laubergefleurie.net

Hôtel-restaurant situé sur les monts de l'Aubrac en pleine nature. Notre implantation fait de notre établissement la destination rêvée pour un séjour bercé par la tranquillité et la découverte d'un terroir qui a su allier le pittoresque à la modernité. 8 ch., 180 couverts

Ouvert toute l'année.
Chambre double : 44 €
Petit déjeuner : 6,50 €
Demi-pension : 59 €

VILLECOMTAL

Hôtel Picou Chez Alain et Valérie C8

15, avenue Joseph Vidal 12580 Villecomtal
05 65 44 60 28 - 06 76 76 44 39 - 06 49 05 35 96
alain.caputo@orange.fr
www.chezpicou.fr

Hôtel familial, cuisine régionale, ambiance cordiale. Situé dans une région touristique agréable et riche de paysages et de patrimoine. Chez nous, vous serez accueillis sans chichi ni tralala. Notre cuisine du terroir vous enchantera. Votre passage dans notre maison doit rester un souvenir agréable, nous y veillerons. 5 ch., 30 couverts

Ouvert toute l'année.
Chambre double : 35 à 50 €
Petit déjeuner : 6,50 €
Demi-pension : 43 à 55 €

La Route d'Argent F10

21 ch., 100 couverts
Route d'Espalion 12340 Bozouls
05 65 44 92 27

Brit hôtel restaurant Causse Comtal F12

108 ch., 260 couverts
Route d'Espalion 12630 Gages
05 65 74 90 98

Hôtel Restaurant de la Vallée B6

11 ch., 55 couverts
12140 Espeyrac
05 65 69 87 61

Chambres d'hôtes

BOZOULS

Les Brunes
F11

Mme Monique PHILIPPONNAT
Les Brunes 12340 Bozouls
05 65 48 50 11 - 06 80 07 95 96
lesbrunes@wanadoo.fr
www.lesbrunes.com

C'est au cœur de l'Aveyron que Monique vous ouvre les portes de sa Maison de Maître située en pleine campagne, dans un paysage boisé et très calme. Les cinq chambres, confortablement aménagées aux 1er et 2e étages, sont décorées dans des styles différents, pour convenir à vos désirs d'évasion.
5 ch., 12 pers., commerces : 5 km

Ouvert toute l'année.
2 pers. : 92 à 158 €
Dégressif selon la durée du séjour

RODELLE

Les Chambres des Fons
D10

M. et Mme Jean-Paul et Monique MOUYSSET
Les Fons Basses - La Goudalie 12340 Rodelle
05 65 46 94 03 - 06 66 59 62 65
monique.mouysset@club-internet.fr
www.leschambresdesfons.fr

Monique et Jean-Paul vous accueillent dans leurs chambres d'hôtes, ancienne grange rénovée avec goût située dans un hameau. Un accueil très chaleureux vous y est réservé.
2 ch., 5 pers., commerces : 10 km

Ouvert du 01/05 au 30/09.
2 pers. : 55 à 60 €
1 pers. : 50 à 55 €

CRUEJOULS

Les Hauts de Maymac
J11

M. et Mme Michel et Claudine FABRE
Maymac 12340 Cruéjouls
05 65 48 81 62 - 06 79 86 45 20
michel.fabre969@orange.fr
www.gites-chambres-hotes-aveyron.com

Entre Vallée de l'Aveyron et Vallée du Lot, cette chambre d'hôtes familiale aménagée dans une maison en pierre du causse dans le village de Maymac permet de rayonner des Monts d'Aubrac au plateau du Lévézou avec ses grands lacs.
1 ch., 4 pers., commerces : 7 km

Ouvert toute l'année.
2 pers. : 60 €
1 pers. : 50 €
Repas : 18 €

ENTRAYGUES

Le Petit Chou (CH301)
C5

Famille TEIL
4, Place de la République 12140 Entraygues-sur-Truyère
05 65 48 58 03
info@lepetitchou.fr
www.lepetitchou.fr

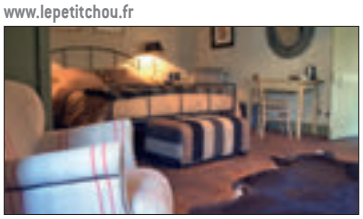

Situé au cœur du charmant village d'Entraygues, venez découvrir ces 4 chambres de caractère, typiques et romantiques. Mariant l'ancien et le moderne, chacune est décorée dans un style propre. Petit déjeuner servi au salon de thé. Epicerie fine. (Figaro Magazine).
4 ch., 8 pers., commerces sur place

Ouvert toute l'année.
2 pers. : 84,50 à 117,50 €
Repas : à partir de 27 € au Chou Rouge

ENTRAYGUES

Le Clos St Georges (AYGA27)
C5

Mme Catherine RETHORE
19, Côteaux St Georges 12140 Entraygues
05 65 48 68 22 - 06 70 44 78 52
leclosstgeorges@orange.fr
www.leclosstgeorges.com

Belle maison de maître du XVIIe entièrement restaurée. Décoration personnalisée pour chacune des chambres (une avec terrasse), avec de beaux meubles anciens. Jolie vue sur le paysage ou le potager. Calme assuré. Petit-déjeuner et repas servis dans la cuisine, où trône une immense cheminée en granit. + 1 gîte 6 pers. (voir p.24).
4 ch., 10 pers., Commerces : 600m

Ouvert du 01/03 au 15/11.
2 pers. : 75 €, 1 pers. : 65 €, Repas : 22 €

ENTRAYGUES

Méjanassère (CH50)
D5

Mme Véronique FORVEILLE
Méjanassère 12140 Entraygues-sur-Truyère
05 65 44 54 76 - 06 76 92 35 42
www.domaine-de-mejanassere.fr

Maisons de pierre, coins fleuris, vue splendide sur la vallée du Lot. Site gallo romain et mérovingien. Ambiance conviviale, décoration signée de la maîtresse de maison. Et les pains sont cuits dans le four à pain qui trône à l'entrée de la ferme auberge. + 1 gîte 3 pers.
4 ch., 12 pers. commerces : 4 km

Ouvert toute l'année.
2 pers. : 82 à 84 € (+20 € pers sup), Repas : 20 €

ENTRAYGUES

Ça Gite sur Truyère
C5

M. Jean-Christophe DYRDA
7, rue du Dr Versepuech 12140 Entraygues
05 81 36 12 29 - 06 22 85 02 48
jech.dyrda@sfr.fr - www.cagitesurtruyere.fr

Maison spacieuse du XVe siècle, ancien relais de diligence au centre du Faubourg de Truyère à Entraygues, avec jardin et piscine donnant sur la rivière (mise à l'eau possible de canoë). Complet dépaysement côté Truyère. Garage motos et vélos. 1 chambre au RdC, 2 au 1er étage. Possibilité repas/WE sportifs.
3 ch., 10 pers., commerces sur place

Ouvert toute l'année.
1 ou 2 pers. : 60 à 70 € (+15 €/pers.sup.)

ENTRAYGUES

Le Confluent
C5

M. et Mme Dannie et Edouard GUEVART
Route de Decazeville 12140 Entraygues
09 64 11 05 70 - 06 84 47 21 47 - 06 43 50 06 62
leconfluent@gmail.com
http://leconfluent-entraygues-sur-truyere.blogspot.fr

Situé à 1km du centre ville d'Entraygues, vue panoramique sur le château du XIIIe siècle, le village et le confluent du Lot et de la Truyère (accès à la rivière). Petit havre de paix. Accueil familial. Chambres Pendjari, Suite Bandjoun et studio avec cuisine Bogolan.
3 ch., 7 à 11 pers., commerces : 1 km

Ouvert toute l'année.
2 pers. : 55 à 75€ (+15€/pers. sup.)

ENTRAYGUES

La Porte Valette
C5

Mme Bernice DAWSON
8, Rue Droite 12140 Entraygues-sur-Truyère
05 65 66 24 54 - 06 63 68 26 03
laportevalette@gmail.com
www.laportevalette.com

Maison de caractère du XVIe siècle restaurée, dans la vieille ville d'Entraygues (porte d'entrée classée). Chambres tout confort avec WC, douche ou bain dont une familiale avec coin cuisine. Parking à proximité. Cour intérieure pavée de galets. Garage motos et vélos.
3 ch., 9 pers., commerces sur place

Ouvert toute l'année.
2 pers. : 62 € - 1 pers. : 46 €

Chambres d'hôtes

ENTRAYGUES

Le Rieu de la Coste

C5

M. et Mme Laurens 12140 Entraygues
05 65 44 58 07 - 06 08 50 20 27 - 06 72 23 47 22
pierre.laurens3@orange.fr
lerieudelacoste.fr

Dans une fermette restaurée avec une vue unique et aérienne sur Entraygues situé à 1,5km. Un endroit douillet et accueillant. Calme assuré. Une dépendance sur 2 niveaux. RDC : grande salle d'eau, WC + pièce des petits déjeuners. 1er étage : 1 chambre avec salon détente-TV, salle d'eau/wc. Extérieurs soignés et fleuris. PISCINE.
1 ch., 2 pers., commerces: 1,5 km

Ouvert toute l'année.
2 pers: 75 à 105€ selon la saison
1 pers : 60 à 90€ selon la saison

ENTRAYGUES

Les Chambres de Noalhac

D5

Lieu dit Noalhac 12140 Entraygues
Mme Marie-Claire FITAMANT
05 65 44 65 60 - 06 14 40 77 89
fitamantmc@orange.fr

Halte campagnarde, à proximité d'une ferme laitière. Maison en bois, isolation « Chanvre et chaux ». Au dessus du Lot et de la Truyère, à 5km d'Entraygues et 650m d'altitude. 2 chambres séparées par une salle d'eau. Un salon et une terrasse pour pique-niquer. 1 chambre tourisme (1 lit/180cm + 1 lit/90cm) et 1 chambre familiale (petit dortoir : 1 lit/140cm + 3 lits/90cm).
2 ch., 6/8 pers., commerces : 5 km

Ouvert de février à novembre
2 pers : 55 à 65€ - 4 pers : 81€ (+13 à 15€/pers. sup.)

GOLINHAC

La Landette

D6

M. et Mme RENIERS
La Landette 12140 Golinhac
05 65 44 78 53 - 06 37 10 24 57
paul.reniers@orange.fr - www.landette.fr

Nos chambres d'hôtes sont situées sur le chemin de St-Jacques, à 8 km d'Entraygues et 500 m de Golinhac (épicerie, café, restaurant). Elles sont aménagées dans un bâtiment récent et indépendant. Gite d'étape "Le Petit St-Jacques" à 50 m dans un bâtiment neuf.
4ch., 12 à 15 pers., commerces : 500 m

Ouvert toute l'année.
2 pers. : 56 €, 1 pers. : 43 €, Repas : 15 €

GOLINHAC

Ferme du Battedou

D6

Carine et François TISON
Le Battedou 12140 Golinhac - 05 65 48 61 62
lebattedou@wanadoo.fr - http://lebattedou.free.fr/

Au cœur des Gorges du Lot, entre Entraygues (10 km) et Estaing (15 km), dans un hameau isolé à 450m d'altitude, au bout d'une petite route de 2 km. Habitat traditionnel, maisons en pierre aux toits de lauzes, paysages sauvages de vallée escarpée et boisée... Produits de la ferme issus de l'agriculture biologique. Autres hébergements : 3 chambres (1 à 4 pers), camping à la ferme, 3 gîtes (3 à 10 pers). 4 ch., 12 pers., commerces : 5 km

Ouvert toute l'année.
2 pers. : 60 €, 1 pers. : 44 €
Repas : 20 € (panier pique-nique : 9 €)

GOLINHAC

Fonteilles

D7

M. Jean-Claude VIOULAC
Fonteilles 12140 Golinhac - 06 07 04 32 59
francoise.vioulac@gmail.com
www.chemindecompostelle.com/vioulac

A 12 km d'Entraygues, direction Golinhac puis Campuac. Situé sur le chemin de St-Jacques. Calme. Superbe vue jusqu'à 100 km à la ronde (Aubrac, Lévézou, Rodez ...). Terrain de 1000 m². Terrasse ombragée. Repas du terroir selon la saison. Camping à la ferme (3 mobil-home, 2 caravanes, accueil camping-car).
4 ch., 9 pers., commerces : 5 km

Ouvert du 15/03 au 15/11.
2 pers. : 60 €, 1 pers. : 39 €
Repas : 17 à 22 €

GOLINHAC

Les Cabanes d'Elo

D7

La Brousse 12140 Golinhac
Mme CARCENAC Elodie - 06 71 62 32 40
lescabanesdelo@gmail.com
www.lescabanesdelo.fr

Ressourcez-vous au milieu d'arbres centenaires et passer une nuit inoubliable au cœur d'une forêt de 6 ha. Exposition Sud avec vue sur la forêt et au pied d'un joli petit ruisseau. A 1,5 km du GR®65 et du GR®6. Equipement simple mais confortable, toilettes sèches et douche à l'indienne. Belle terrasse. Copieux petit déjeuner. 2 VTT à dispo.
3 cabanes, 9 pers., commerces : 3 km

Ouvert du 15/04 au 30/09.
2 pers. : 95 à 110 € (+20 à 30 €/pers sup)
Repas : 32 à 42 € pour 2 pers

JUNHAC

Auberge La Normandie

A3

M. et Mme CHAMPEIX - Cols 15120 Junhac
06 22 94 87 72 - 04 71 49 29 68
ferme.auberge.normandie@wanadoo.fr
www.daims.fr

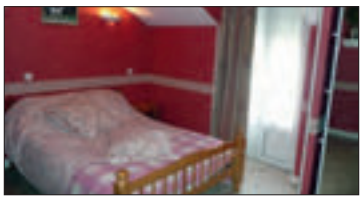

A 18km d'Entraygues, direction Montsalvy (D 920 puis D19). Entouré d'arbres et de fruitiers, détendez-vous et appréciez les paysages de la Châtaigneraie. Parc de la Vallée des Daims sur place. Chambres avec salle de bains et WC privés. Grand terrain, salle commune (cheminée) et salon de jardin.
4 ch., 9 pers., commerces : 6 km

Ouvert toute l'année.
2 pers. : 60 €, 1 pers. : 45 €
Repas : à partir de 18 € - Possibilité de pique-nique

MONTSALVY

Les Belles Vues

A4

M. Claude BRUEL - Aubespeyre 15120 Montsalvy
06 51 37 43 55 - 04 71 49 22 70
bruelclaude@yahoo.fr
http://chambresdhotesbruel.e-monsite.com

Aubespeyre à 760m d'altitude est un petit village au calme, au sud de la Châtaigneraie Cantal. A 15km d'Entraygues, direction Montsalvy (D920 puis D341). Vallée du Lot à 8km. Conques à 25km. Salers à 60km. Gorges de la Truyère à 10km. Laguiole et Monts d'Aubrac à 45km. Restaurants à proximité. 5 ch., 15 pers., commerces : 4 km

Ouvert du 01/03 au 30/11.
2 pers. : 52,50 à 55,50 € (3 à 4 pers. 62,50 à 72 €)
1 pers. : 48 à 50 €
Tarifs dégressifs à partir de 2 nuits hors juillet-août

BESSUEJOULS

Domaine d'Armagnac

G9

Saint-Pierre-de-Bessuéjouls 12500 Bessuéjouls
05 65 48 20 71 - 06 31 38 70 67
sanglier.gilles@wanadoo.fr
www.domaine-armagnac.com

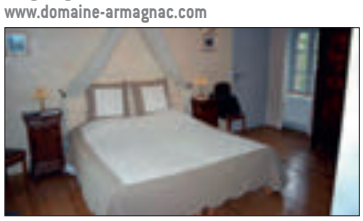

Cet ancien couvent du XVIIIe siècle en grès rouge, restauré dans le respect de l'architecture traditionnelle aveyronnaise est situé sur le GR®65, à côté de la charmante église romane de Saint-Pierre-de-Bessuéjouls. La propriété, 3 chambres d'hôtes, 3 locations de vacances et 1 petit gîte d'étape, vous séduira par sa sérénité et son raffinement. 3 ch., 6 pers., commerces : 3,5 km

Ouvert toute l'année, sur réservation.
2 pers. : 100 €
1 pers. : 91 €

ESPALION

Julienne et Bernard Morin

G9

(CH224)
14, avenue de St-Côme 12500 Espalion
05 65 51 48 57

Situé à 300m du centre ville, Julienne et Bernard vous réserveront un accueil chaleureux dans leurs chambres d'hôtes aménagées au 1er et 2e étage de leur belle villa. Lieu idéal pour parcourir le nord Aveyron: l'Aubrac, la vallée du Lot, les Gorges de la Truyère. Wifi et petit-déjeuner inclus dans le prix.
2 ch., 5 pers., commerces : 3,5 km

Ouvert de mars à octobre.
2 pers. : 60 € , 1 pers. : 40 €
Repas : 17 €

ESPALION

Rolande et Michel Besson

G8

Alayrac 12500 Espalion
05 65 44 97 93 - 06 81 07 80 06
besson.rolande12@gmail.com
www.location-gite-aveyron.com

Au coeur de la vallée du Lot à Alayrac, petit village qui domine Espalion, nous proposons, deux chambres avec une entrée indépendante pour chacune, une pièce commune avec TV et kitchenette.
2 ch., 4 pers., commerces : 2 km

Ouvert toute l'année.
2 pers. : 55 €
1 pers. : 50 €
- 10% à partir de la 3e nuit

ESPALION

La Maison du Pélerin

G9

M. et Mme Gérard et Nicole MONNAYE
3, rue de Bouquiès 12500 Espalion
05 65 44 26 77 - 06 51 86 75 30
nicolemonnaye@orange.fr

Nous vous accueillons sur la route vers Saint-Jacques-de-Compostelle, dans deux chambres d'hôtes Gentiane et Verveine aussi charmantes que confortables. Idéales pour récupérer après la traversée de l'Aubrac !
2 ch., 4 pers., commerces : 900 m

Ouvert du 01/04 au 31/10.
2 pers. : 55 €
1 pers. : 45 €

Chambres d'hôtes

ESPALION

Le Colombié

G9

M. et Mme Guy et Pierrette PERSEC
Le Colombié - 6, route du Château 12500 Espalion
05 65 48 22 87 - 06 74 42 10 75
guy.persec@wanadoo.fr - www.aucolombie.com

À 1,5 km du centre ville, Pierrette et Guy vous accueillent dans leurs chambres d'hôtes situées au 1er étage de leur maison individuelle et au pied du château fort de Calmont d'Olt, qui domine la ville. Terrasse et salon de jardin à disposition.
4 ch., 8 pers., commerces : 1,5 km

Ouvert toute l'année.
2 pers. : 47 à 57 €
1 pers. : 40 à 47 €
- 10% à partir de la 4e nuit

ESPALION

La Fontaine

G9

M. et Mme Christian et Sylvie REGIS
15, chemin de Calmont 12500 Espalion
05 65 48 45 91 - 06 07 22 72 95
christian.regis3@wanadoo.fr

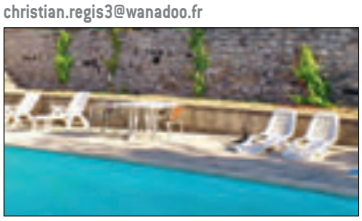

Doté d'une piscine et d'un jacuzzi extérieur, nos chambres d'hôtes sont situées dans un lieu-dit tout proche d'Espalion, avec vue sur le Château de Calmont d'Olt. 3 grandes chambres et une junior suite, dont une avec vue sur le Château de Calmont.
4 ch., 8 pers., commerces : 1 km

Ouvert toute l'année.
2 pers. : 50 à 70 €
1 pers. : 45 à 63 €
Junior suite : 65 à 80 €

ESPALION

Chez Michèle

G9

Rue Jean Boudou 12500 Espalion
06 87 03 24 47
geslin.michele@orange.fr

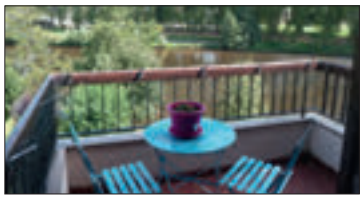

J'accueille les pèlerins sur le chemin de Saint-Jacques-de-Compostelle. A 300m du centre ville d'Espalion, lors d'une étape, venez vous ressourcer sur les berges du Lot. Son petit plus, elle propose des massages ayurvédiques du dos. 1 chambre (lit 160) - Salle de d'eau et WC indépendant commun.
1 ch., 2 pers., commerces : 300 m

Ouvert toute l'année.
2 pers. : 45 €
1 pers. : 30 €

LE CAYROL

La Fenadou (CH185)

G7

M. Christian CHALIEZ
Barrugues 12500 Le Cayrol
05 65 44 74 59 - 06 88 46 29 30
la.fenadou@wanadoo.fr - www.lafenadou.com

Aux portes de l'Aubrac et de la vallée du Lot, découvrez La Fenadou. Christian et Pascale vous invitent à savourer le temps dans un petit hameau tranquille. Eleveurs de chèvres et fromager, ils vous feront partager la passion de leur métier. Dans cette ancienne grange étable datant de 1878, 2 chambres sont à votre disposition. Poss. de goûter à la ferme et visite de la chèvrerie sur réservation.
2 ch., 6 pers., commerces : 11 km

Ouvert toute l'année.
2 pers. : 60 à 70 €, 1 pers. : 55 à 65 €

LE CAYROL

Le Martinou (CH234)

G7

M. et Mme Laurent et Muriel GASQ
Anglars - 12500 Le Cayrol
05 65 48 19 55
laurent.gasq@orange.fr
www.chambres-hotes-laguiole.com

A égale distance de l'Aubrac et de la vallée du Lot, point de départ idéal de vos excursions, Laurent et Muriel vous accueillent dans les chambres d'hôtes du Martinou. Ancienne étable en pierre, couverte d'ardoise du Cayrol, avec un grand jardin fleuri. Chambres spacieuses et confortables, literie grande largeur. Aucun vis-à-vis.
2 ch., 6 pers., commerces : 15 km

Ouvert toute l'année.
2 pers. : 64 €, 1 pers. : 50 €

LE CAYROL

Le Pescofi

G7

M. et Mme MIHAJLOVIC
Le Bourg - Anglars du Cayrol 12500 Le Cayrol
06 88 78 11 27 - mihajlovic.dragomir@orange.fr
www.chambres-hotes-pescofi.fr

Entre l'Aubrac et la vallée du Lot, venez séjourner dans les chambres d'hôtes "Le Pescofi", situé au coeur du village d'Anglars du Cayrol, réputé pour son ancien site d'ardoisières et le chocolat de l'Abbaye de Bonneval au Cayrol.
2 ch., 5/8 pers., commerces : 12 km

Ouvert toute l'année.
2 pers. : 45€
-10% à partir de la 3e nuit
Repas : 22€

SAINT-CÔME D'OLT

La Bisquine de Jean

H9

8, place Porte du Théron 12500 Saint-Côme-d'Olt
05 65 27 66 13 - 06 81 07 43 31
jdenisle-prieure@orange.fr

Au cœur du village de St-Côme-d'Olt, et sur le prestigieux chemin vers St-Jacques-de-Compostelle, Jean vous accueille dans une maison typique, comportant une toiture en carène de bateau. Au 2e étage: 2 ch. (2 lits 140 et 2 lits 90) avec salle d'eau/WC et balcon privatif à chaque chambre. Salon et cuisine en commun avec le propriétaire. 2 ch., 6 pers., commerces : 300m

Ouvert toute l'année.
1 pers. : 35 €
2 pers. : 60 €

SAINT-CÔME D'OLT

La Crédencial

H9

25, avenue de St Geniez 12500 Saint-Côme-d'Olt
06 08 09 76 63
j.carnazzola@orange.fr
lacredencial.jimdo.com

Venez séjourner ou faire une halte sur le chemin vers Saint-Jacques-de-Compostelle, à La Crédencial, située au coeur de la vallée du Lot, dans l'un des Plus Beaux villages France, Saint-Côme-d'Olt. Maison entièrement rénovée, 2 chambres (lit 140) avec salle de bain/WC, télévision, plateau bouilloire. Amis cyclistes et motards, garage fermé à votre disposition. 2 ch., 4 pers., commerces : 300 m

Ouvert de mars à octobre
2 pers. : 60 €, 1 pers. : 50 €
Repas : 18 €

SAINT-CÔME D'OLT

Les Jardins d'Eliane

H9

3, avenue d'Aubrac - 12500 Saint-Côme-d'Olt
05 65 48 28 06 - 06 82 64 04 49
les.jardins.d.eliane@wanadoo.fr
www.lesjardinsdeliane.com

Au coeur du village de Saint-Côme-d'Olt, classé plus beaux villages de France, les chambres d'hôtes "Les Jardins d'Eliane" vous accueillent dans une belle demeure totalement rénovée. Le jardin de la maison, offre une piscine couverte chauffée afin de permettre à ses hôtes de profiter de leur halte Saint-Côméoise. Nouveauté : espace balnéo, jacuzzi, hammam, sauna. 5 ch., 15 pers., commerces sur place

Ouvert d'avril à novembre.
2 pers. : 54 à 60 €, 1 pers.: 48 à 63 €
Repas : 15 €

CAMPUAC

La Brévarie (CH187)

D7

M. et Mme Jean-François et Chantal CARLES
La Brévarie 12580 Campuac
05 65 44 67 14 - 06 44 30 57 30
jfcarles@wanadoo.fr

Chantal et Jean-François vous ouvrent les portes de leur maison, située entre Estaing, où les pèlerins quittent les berges du Lot, et Conques bâti autour de la magnifique abbatiale Sainte-Foy. Ils vous accueillent dans leur chambre d'hôtes familiale pour passer un séjour agréable et calme.
2 ch., 6 pers., commerces : 5 km

Ouvert du 01/03 au 05/01.
2 pers. : 60 € , 1 pers. : 45 €
Sup. animaux : 5 €

COUBISOU

Les Terrasses de Labade

G8

Mme Yvette LAMBERT - Labade 12190 Coubisou
06 01 74 83 31
y.lambert@labade.fr
www.les-terrasses-de-labade.com

Dans une vaste propriété surplombant la Vallée du Lot, nous vous accueillons dans une chambre et une suite familiale aménagées dans des bâtiments indépendants.
2 ch., 7 pers., commerces : 7 km

Ouvert toute l'année.
2 pers. : 90 à 98 € - 1 pers. : 80 € (en basse saison)
Repas : 25 € (en basse saison)

ESTAING

L'Oustal de Cervel (CH69)

F8

Mme Madeleine ALAZARD
Route de Vinnac - Cervel 12190 Estaing
05 65 44 09 89 - 06 40 30 53 12
loustaldecervel@gmx.fr
www.loustaldecervel.fr

A l'étage de l'ancienne ferme, les hôtes vous proposent un séjour au calme avec vues sur la vallée du Lot. Petit déjeuner copieux avec les produits de la ferme et du jardin.
4 ch., 12 pers. commerces : 4 km

Ouvert du 01/05 au 04/11.
2 pers. : 65 € , 1 pers. : 52 €
- 10% à partir de la 3e nuit

ESTAING

Chez Jeannot

E8

M. Jean DIJOLS
Le Pont d'Estaing 12190 Estaing
05 65 44 71 51 - 06 70 38 42 81
jean.dijols12@orange.fr

Sur les rives du Lot, face au village d'Estaing, Jean DIJOLS vous invite pour une étape à Estaing sur le chemin vers Saint-Jacques-de-Compostelle classé au patrimoine mondial de l'UNESCO. Sur le GR65 en arrivant au pont, ne pas le prendre. Continuer sur 100 m sur le GR65 en direction de Golinhac.
5 ch., 12 pers., commerces : 200 m

Ouvert du 01/03 au 31/10.
2 pers. : 41 à 44 € - 1 pers. : 37 €

ESTAING

Manoir de la Fabrègues B&B

F8

Lieu dit La Fabrègues D920 12190 Estaing
05 65 66 37 78 - 07 83 15 17 48
info.lemanoir@orange.fr
www.manoirattitude.com

Authentique demeure du XVIe siècle située entre Estaing et Espalion, transformée en maison d'hôtes complice de son environnement.
5 ch., 15 pers., commerces : 3 km

Ouvert toute l'année
2 pers. : 80 à 100 € - 1 pers. : 75 à 95 €
Repas : 25 à 30 €

ESTAING

Lou Bellut

E8

Mme Monique SIMON
5, rue François d'Estaing 12190 Estaing
06 80 66 77 79
moniquesimon@club-internet.fr
www.chambredhotes-estaing-12.jimdo.com

Dans la maison familiale entièrement rénovée, deux jolies chambres d'hôtes, situées au coeur du village, à 100m du Lot, tout près de l'ensemble des commerces. Au 3e étage, une chambre à lit double, donnant sur le calme des Coustilles ; au 1er étage une chambre avec petit balcon et deux lits individuels donnant au calme sur l'arrière de la maison. 2 ch., 5 pers.,commerces : 20 m

Ouvert du 01/05 au 30/09.
Autres périodes nous consulter.
2 pers. : 50 € , 1 pers. : 45 €

La Ferme de Bessoles

B6

Mme Joëlle SOULIE (2 ch., 4/6 pers.)
Bessoles 12140 Golinhac
05 65 66 18 86 - 06 65 50 10 31

La Pierre Bleue

B5

M. Pierre GUERBERT (2 ch., 8 pers.)
Malrieu 12140 Le Fel
06 61 58 33 30

Les Rochers

D6

Mme Régine BOLIS (2 ch., 8 pers.)
Le Bourg 12140 Golinhac
05 65 48 18 85 - 06 81 86 44 05

Chambres de Plagnoles

C3

M. et Mme PREJEANT (2 ch., 4 pers.)
Plagnoles de Pons 12140 St-Hippolyte
05 65 66 23 02 - 06 07 83 02 05

La Dame du Lac

D3

à la ferme La Sauvage de Tilit (2 ch., 3 pers.)
Au bord du lac de Couesques 12140 St-Hippolyte
05 65 48 58 84 - 06 73 79 96 58

Le Perse

G9

Mme BARIVIERA (3 ch., 8 pers.)
14, rue de Perse 12500 Espalion
05 65 48 07 07 - 06 74 17 95 73

Monique Prin

G9

(1 ch., 2 pers.)
Av. de St Pierre - Lot. 7, Rés. La Barthe 1 - 12500 Espalion
05 65 48 75 30 - 06 84 72 31 28

La Tour de Masse

H8

(4 ch., 8 pers.)
Masse 12500 Espalion - 06 66 96 53 93

Les Lavagnes

I10

M. et Mme GRASSI 3 épis (3 ch., 6 pers.)
Les Lavagnes 12500 Lassouts
07 71 70 11 40 - 06 06 52 34 73

Le Plateau

H9

(2 ch., 5 pers.)
3, avenue de St Geniez d'Olt 12500 Saint-Côme-d'Olt
05 65 48 07 04 - 06 80 72 39 21

Anne-Marie Viguier (CH205)

D7

2 épis - (2 ch., 4 pers.)
Le Bourg - 12580 Campuac - 05 65 44 61 23 - 06 43 58 53 24

Aux Berges du Coubisou

G8

Alexandre PERAS (2 ch., 4 pers.)
Pradels 12190 Coubisou
07 82 82 13 71

Paul SCOTT

E8

(2 ch., 4 pers.)
La Closerie 12190 Estaing
05 65 44 72 23

La Maison de Léonie

E6

M. et Mme MAUSSANG (4 ch., 9 pers.)
9, résidence Les Landes 12190 Le Nayrac
05 65 44 57 70 - 06 32 80 74 68

Chambre chez l'habitant

C8

Le Moulin - Mme Maryse PICOU (5 ch., 15 pers.)
10, avenue Joseph Vidal 12580 Villecomtal
05 65 48 81 66 - 06 77 22 56 21

Gîtes d'étape et de groupe

ESPEYRAC

Gîte d'Etape Communal

B6

Audrey COMBRES
Le Bourg 12140 Espeyrac
06 89 08 72 29 - audreycombres12@gmail.com

Le village d'Espeyrac est une halte incontournable sur le Chemin de St Jacques. Entrée dans la salle commune avec accès à 2 dortoirs, 1 de chaque côté de la pièce. Draps et linges compris. Sanitaires collectifs: 2 douches, 1 lavabo et 1 WC. Cuisine équipée, séjour-coin repas. Possibilité de louer le gîte à la semaine hors saison. Au village, restaurant et épicerie.
2 ch., 12 pers., épicerie sur place

Ouvert toute l'année.
Nuitée adulte : 14,60 €, Petit-déjeuner : 5 €

ESPEYRAC

Gîte d'étape Pélerin Liris

B6

Liris 12140 Espeyrac
06 73 59 47 02
gitedeliris@gmail.com
http://gite-etape-espeyrac-liris.jimdo.com/

A 1,2 km du GR65, au lieu-dit Liris à la sortie d'Espeyrac en direction d'Entraygues (D42). Nous pouvons venir vous chercher à Espeyrac sur demande. Ferme traditionnelle en pleine nature, transformée en confortable gîte d'étape pour pèlerins chrétiens. Salle de bains et WC privatifs. Demi-pension possible, cuisine soignée avec les produits du jardin...
3 ch., 7 pers., épicerie: 1,2 km

Ouvert du 01/04 au 30/09
Participation libre aux frais (Donativo)

GOLINHAC

Gîte d'étape Bellevue

D6

Camping Bellevue - Pôle touristique Bellevue
12140 Golinhac - 05 65 44 50 73 - 06 89 55 46 32
pole-bellevue12@orange.fr
www.pole-bellevue.fr

Situé dans le camping*** Bellevue à Golinhac, sur le chemin de St-Jacques. Grande salle avec cheminée, cuisine équipée, lave linge, sèche linge, 18 lits : 1 chambre de 2 lits, 1chambre de 4 lits, 2 chambres de 6 lits. Accès piscine chauffée, snack-bar, ludothèque et bibliothèque au camping. Alimentation au village.
4 ch., 18 pers., commerce : 200m

Ouvert toute l'année.
Nuitée adulte : 14,90 à 17,50 €. Draps fournis
Petit-déjeuner : 5,10 €

GOLINHAC

Gîte d'étape équestre du Radal

D6

Pôle touristique Bellevue 12140 Golinhac
05 65 44 50 73 - 06 89 55 46 32
pole-bellevue12@orange.fr
www.pole-bellevue.fr

Sur le chemin de St-Jacques. Enclos et boxes pour chevaux ou ânes : 4€/nuit (foin compris). Terrain clos, grande cheminée dans la salle commune, cuisine aménagée à disposition. 2 chambres de 4 et 9 lits. Douches, lavabos et WC à l'étage. Accès piscine chauffée, laverie, snack-bar, ludothèque et bibliothèque au camping. Aire de jeux et plan d'eau à proximité. Alimentation au village.
2 ch., 13 pers., Commerce : 400m

Ouvert toute l'année
Nuitée adulte : 14,90€. Draps fournis.

GOLINHAC

Gîte d'étape Le Petit Saint-Jacques

D6

Les Hauts de Golinhac 12140 Golinhac
05 65 44 78 53 - 06 37 10 24 57
paul.reniers@orange.fr - www.petitsaintjacques.fr

Situé sur le Chemin de St-Jacques et le GR6. Gîte composé de 3 chambres de 4/6 personnes, 2/4 personnes et 3/5 personnes. Draps fournis. Grand séjour avec cuisine, TV, Wifi gratuit. Possibilité d'accueillir des groupes jusqu'à 25 personnes (chambres d'hôtes à proximité). Epicerie, café, restaurant au village à 500m.
3 ch., 9 à 15 pers., commerces : 500m

Ouvert toute l'année.
Nuitée adulte : de 25 à 28 €
Petit-déjeuner : compris - Repas : 15 €

GOLINHAC

Gîte d'étape L'Orée du Chemin

D7

Massip 12140 Golinhac
05 65 48 61 10 - 06 71 38 07 57
stephan.dissac@wanadoo.fr
www.loreeduchemin.fr

A proximité de Golinhac, village-étape sur le GR®65. Grange restaurée qui domine les profondes Gorges du Lot. 6 chambres de 2, 3 ou 4 lits, avec douche, WC, lavabo dans chacune. 2 places aménagées pour handicapés. Salle commune, cuisine équipée, WC. Prés, aliments et foin pour les chevaux. Épicerie à 2km.
6 ch., 20 pers., commerce : 2km

Ouvert du 01/04 au 31/10.
Nuitée adulte : 14,50€ - Demi-pension : 33,50€
Petit-déjeuner : 5€ - Repas : 14€ - Lessive : 3€

SAINT HIPPOLYTE

Gîte Communal de Pons

C3

Le Bourg 12140 Pons
05 65 66 14 50 - 06 85 56 63 30
contact@sainthippolyte.fr
www.sainthippolyte.fr

Situé au centre du joli village de Pons sur le GR465. Refait à neuf, au rez-de-chaussée d'une bâtisse de caractère : séjour, coin cuisine, salle d'eau/WC, 2 chambres (8 lits)... Epicerie, café, tabac à 50m. Petit déjeuner et repas au café Poncet situé à côté du gîte (repas sur réservation au 05 65 66 01 90).
2 ch., 8 pers., commerce : 50m

Ouvert toute l'année. Nuitée adulte : 12 €
Petit déjeuner et repas à proximité

SAINT HIPPOLYTE

Gite communal de St-Hippolyte

D3

Le bourg 12140 Saint-Hippolyte
05 65 66 14 50 - 06 85 56 63 30
contact@sainthippolyte.fr
www.sainthippolyte.fr

Situé sur le GRP Lo Camin d'Olt, au 1er étage d'une bâtisse communale dans le village de St-Hippolyte. Superbes vues sur le château de Valon et les gorges de la Truyère. Séjour/coin repas, cuisine équipée, salle d'eau, WC. 3 chambres. Terrasse. Possibilité livraison des repas sur réservation (restaurant Le RdV des Chasseurs : 05 65 66 06 07).
3 ch., 12 pers., commerces : 5km

Ouvert toute l'année. Nuitée adulte : 12€
Repas : livraison possible

BESSUEJOULS

Domaine d'Armagnac

G9

St-Pierre de Bessuéjouls 12500 Bessuéjouls
05 65 48 20 71
sanglier.gilles@wanadoo.fr
www.domaine-armagnac.com

Le gîte d'étape vous accueille dans un ancien couvant du XVIIIe siècle entièrement restauré, à proximité de l'Église de Saint-Pierre-de-Bessuéjouls qui abrite une chapelle haute... Dortoir de 6 lits en 80 non superposés. En commun : kitchenette, salle d'eau et WC. A proximité de la ville d'Espalion (3km). 1 dortoir, 6 pers., commerces : 3km

Ouvert toute l'année, sur réservation.
Nuitée adulte : 20 €
Demi-pension : 36 €
Petit-déjeuner : 4 €

ESPALION

Gîte d'étape Au fil de l'Eau

G9

5, rue Saint-Joseph 12500 Espalion
06 24 83 19 36 - 06 77 58 53 08 - 06 86 52 57 47
annie.lautard@live.fr
www.aufildeleau.me

Situé sur le prestigieux chemin vers Saint-Jacques-de-Compostelle, le gîte Au fil de l'eau vous accueille au coeur de la ville d'Espalion, proches des commerces et monuments (Pont-Vieux, Vieux-Palais). 5 chambres de 4 lits superposés avec salle d'eau et WC privatifs, cuisine et salon en commun. Poss. de 1/2 pension sur réservation.
5 ch., 20 pers., commerces : sur place

Ouvert toute l'année.
Nuitée adulte : 15 €
Petit-déjeuner : 5 €

ESPALION

Gîte d'étape A la Halte Saint-Jacques

G9

8, rue du Docteur Trémolières 12500 Espalion
06 28 30 38 30 - lahaltesaintjacques@hotmail.fr
www.gite-etape-espalion.fr

Au coeur d'Espalion, étape incontournable sur le prestigieux chemin vers Saint-Jacques-de-Compostelle (GR65), le gîte vous accueille près du Pont-Vieux et tous commerces. Sur 3 niveaux avec élévateur jusqu'au 1er étage. Salle à manger au Rdc, chambre de 4/5 pers. (lits superposés) avec salle d'eau et WC privatifs.
4 ch., 18 pers., commerces : sur place

Ouvert du 01/03 au 31/10.
Nuitée adulte : 14,80 €
Petit-déjeuner : 5,50 € - Repas : 14,50 €

ESPALION

Gîte d'étape du Pont Vieux

G9

7, rue Arthur Canel 12500 Espalion
05 65 44 90 81 - 06 47 75 81 19
espasport12@orange.fr
www.gite-du-pont-vieux.com

Au coeur d'Espalion et sur le chemin vers Saint-Jacques-de-Compostelle, le gîte du Pont-vieux vous accueille dans une maison de ville entièrement rénovée, avec vue sur le Lot et le Pont-Vieux. 3 chambres de 4 lits en 90, avec salle d'eau et WC. Séjour avec coin cuisine (café et thé à disposition). Magasin de sport au rez-de-chaussée.
3 ch., 12 pers., commerces : sur place

Ouvert toute l'année.
Nuitée adulte : 17 €
Chambre privative (1 à 4 pers.) : 60 €
Petit-déjeuner : 5 € - Tarif groupe sur demande

ESPALION

Gîte d'étape A la Source Saint-Hilarian

G9

21, rue de Fontsange 12500 Espalion
05 65 44 12 29 - 06 81 73 98 98
louraynal@laposte.net

Exclusivement pour les pèlerins, situé à 600 m de la ville, sur le chemin de Saint-Jacques-de-Compostelle, à proximité de l'Eglise romane de Perse. Aménagé dans la maison individuelle de la propriétaire: dortoir de 8 lits superposés en 90, SD, WC, salle à manger avec coin kitchenette, petite véranda. Aux 1er et 2e étages : 2 chambres (lit 140) et SD commune, 1 chambre (lit 140) SD et WC privatifs. 3 ch., 1 dortoir, 14 pers., commerces : 600m

Ouvert d'avril à octobre.
Nuitée adulte : 22 à 25 €
Petit-déjeuner compris

SAINT-CÔME D'OLT

Gîte d'étape communal Del Roumiou

H9

12, rue Crémade 12500 Saint-Côme-d'Olt
06 35 59 16 05 - 05 65 48 65 82
gitesaintcome@gmail.com
www.gite-delroumiou.jimdo.com

Accueil chaleureux et familial par un couple franco-québécois, le gîte communal "Del Roumiou" est situé sur le chemin de Saint-Jacques-de-Compostelle, au cœur de la cité médiévale de Saint-Côme d'Olt. 3 chambres de 6 lits avec sanitaire collectifs. Accueil de chevaux, local à vélos, accès internet.
3 ch., 18 pers., commerces : 8 km

Ouvert du 20/03 au 31/10.
Nuitée adulte : 13 € - Petit-déjeuner : 6 € - Repas : 14 €

SAINT-CÔME D'OLT

Gîte d'étape Compagnon de Route

H9

4, résidence de Brugière 12500 Saint-Côme-d'Olt
05 65 48 18 16 - 06 70 61 83 22
jmgrous@orange.fr

Le gîte d'étape Compagnon de route est situé dans une petite résidence très calme, au bord du GR65, chemin de Saint-Jacques-de-Compostelle, à 150m du village et de ses commerces. Au 1er étage de la maison des propriétaires, 3 chambres, cuisine équipée, salle d'eau et WC communs aux trois chambres - Jardin et salon de jardin privatifs.
3 ch., 7/9 pers., commerces : 150m

Ouvert d'avril à octobre
Nuitée adulte : 13,50 €
Petit-déjeuner : 6 €

CASTELNAU DE MANDAILLES

Gîte d'étape de Lestrade (GS36)

J8

Lestrade 12500 Castelnau de Mandailles
06 75 59 00 91
gitelestrade@orange.fr
www.gite-lestrade.fr

Lestrade, aux contreforts de l'Aubrac, est traversé par le GR®65, chemin de Saint-Jacques-de-Compostelle, Betty et Hervé vous acceuillent dans leur gîte à mi parcours entre St-Chély-d'Aubrac et St-Côme-d'Olt. Entièrement rénové, tout en gardant le charme de l'ancienne grange et agencé dans un cadre contemporain. 5 chambres (lits en 90) salle d'eau et WC privatifs.
5 ch., 17 pers., commerces : 8km

Ouvert du 01/04 au 30/09.
Nuitée adulte : 18,50 €
Petit-déjeuner : 5 € - Repas : 14,50 €

ESTAING

Gîte d'étape communal

E8

Place du Foirail 12190 Estaing
06 44 95 52 14 - 05 65 44 70 32 - 05 65 44 03 22
gitecommunalestaing@gmail.com
www.estaing12.fr

Dans l'ancienne chapelle Saint-Fleuret, sur la place du Foirail, à 600m du GR®65 et du GR®6, le gîte d'étape communal d'Estaing vous accueille pour une halte conviviale dans l'un des Plus Beaux Villages de France du Haut Rouergue. Accueil sur place de 15h à 18h. Possibilité de réserver avec versement d'arrhes.
3 ch., 2 dortoirs, 22 pers., commerces : 300m

Ouvert du 01/03 au 31/10.
Nuitée adulte : 17 €

ESTAING

Gîte d'étape Chez Anne

E8

Mme LE BLOAS Anne
3, rue François d'Estaing 12190 Estaing
07 87 96 68 75 - anne.b12@hotmail.fr
www.gite-etape-anne-estaing12.fr

Gîte d'étape se situant au cœur du village, proche de tous commerces, aux 2e et 3e étages d'un immeuble. A chaque étage: 1 chambre de 4 lits, 1 chambre de 3 lits, 1 cuisine équipée en gestion libre, 1 salle d'eau et 1 WC séparé.
4 ch., 14 pers., commerces : 50m

Ouvert du 15/03 au 31/10.
Nuitée adulte : 15 €
Petit-déjeuner : 6 €

Gîtes d'étape et de groupe

ESTAING

Gîte d'étape Saint Christophe
E8

Mme DOS SANTOS RAMOS Monique
5, rue Saint Fleuret 12190 Estaing
06 27 82 40 14 - 06 08 25 41 70
gite.etape.st.christophe@gmail.com
www.gite-etape-saint-christophe.com

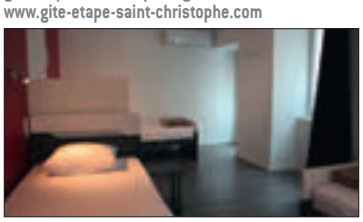

Situé en plein coeur d'Estaing, un des Plus Beaux Villages de France et étape du GR 65, nous accueillons les randonneurs dans un gîte tout neuf, climatisé. Accueil de vélos et chevaux. Possibilité de petit-déjeuner livré sur place par un restaurateur (sur réservation la veille).
5 ch., 15 pers., commerces : 30m

Ouvert du 01/04 au 31/10.
Autres périodes sur demande.
Nuitée adulte : 17€
Petit-déjeuner : 6€

Gîte Le Crestois
B5

(8 lits)
Crestes 12140 Le Fel
Edith BORIE - 06 47 29 32 19

Abbaye de Bonneval
H8

Bonneval 12500 Le Cayrol
05 65 44 48 83

Gîte de Combes (GS23)
H9

(3 épis) - (7 ch., 8 pers.)
Combes 12500 Saint-Côme-d'Olt
05 65 48 21 58 - 07 86 16 85 79

Gîte d'étape La Halte d'Olt
H9

(2 ch., 8 pers.)
15, route de Boraldette 12500 Saint-Côme-d'Olt
06 76 26 69 89 - 06 74 84 32 75

Gîte d'étape Le Chat en boule
H9

(1 ch., 1 Appart., 6 pers.)
19, avenue de Saint-Geniez 12500 Saint-Côme-d'Olt
06 87 04 49 51

Gîte d'étape L'Antidote
H9

(1 dortoir, 8 pers.)
22, chemin des Plantiers 12500 Saint-Côme-d'Olt
06 41 90 62 89

Gîte d'étape Le Barthas
D7

(7 ch., 14 pers.)
M. et Mme ALBESPY - Le Barthas 12580 Campuac
05 65 51 59 38 - 06 84 80 47 67

Hospitalité Saint-Jacques
E8

(2 dortoirs, 14 pers.)
8, rue du Collège 12190 Estaing - 05 65 44 19 00

Mme Romieu Michèle
E8

(3 ch., 6 pers.)
3, rue du Collège 12190 Estaing
05 65 44 72 51 - 06 34 64 00 71

Accueil Pèlerin Votre Petit Chez Nous
E8

(1 dortoir, 3 pers.) (1 hutte, 2 pers.)
Saint-Geniez-des-Ers 12190 Sébrazac
05 65 44 29 69 - 06 60 25 50 64

Hébergements de groupe
Centres de vacances

ENTRAYGUES

Centre d'accueil le Château

C5

Le Château 12140 Entraygues - 05 65 44 53 49
chateau.entraygues@orange.fr
http://chateau-entraygues.fr

Agrément du Ministère Ville/Jeunesse/Sport + Ministère Education Nationale. Centre d'hébergement pour les groupes (scolaires, associations, particuliers, entreprises) dans l'enceinte du château d'Entraygues datant du XIIIe siècle au confluent du Lot et de la Truyère. Visite sur demande. De la pension complète à la gestion libre. Salon TV, cuisine, salle à manger avec salle voutée. Répartition des couchages: 2e étage: dortoir 7 lits + 2 box 4 lits 14 lits en box + 1 chambre 2 lits + 1 chambre 2 lits, 3e étage: 2 dortoirs de 10 et 10 lits, 1 chambre 1 lit, 1 chambre 4 lits. Annexe: 3chambres (4 + 1+ 4 lits).

7 ch., 4 dortoirs, 70 pers., commerces : sur place

Ouvert toute l'année sur réservation préalable.
Nuitée adulte : 15 à 26 € - Demi-pension : 23 à 36 € (pension complète : 27 à 41,50 €)
Petit-déjeuner : 4 à 5 €

ENTRAYGUES

Gîte L'escola Polida

C5

(la belle école) Ginolhac 12140 Entraygues
06 62 30 85 74 - lescolapolida@outlook.fr

Gîte entièrement rénové (pierre et bois). Lieu calme doté. Vue exceptionnelle. Vastes pièces à vivre (70 et 80m²). Propriété du 19e s. principalement destinée aux personnes venant exercer une activité collective encadrée (yoga, sophrologie, qi gong, danse, musique...) dans un espace silencieux à prix raisonnable. Grandes chambres individuelles, doubles ou triples pouvant accueillir groupes et familles. Très grande salle à manger (salle de réception avec cuisine équipée pour organiser des repas de plus de 100 pers avec traiteur). Grand jardin. Centre équestre à proximité.

5 ch., 1 dortoir, 15 pers. mini. (poss. couchages sup.)

Ouvert du 1er mai au 31 octobre
Nuitée adulte: 32 à 36 € (enfant : 16 €)
Repas adulte: 16 à 20 € - Demi-pension: 36 à 54 €
Petit-déjeuner: 4 à 6 €
Tarifs groupes: consulter le propriétaire
Lave-linge: 5€ - Sèche-linge: 4€

ESPALION

Centre de Vacances Aux Portes des Monts d'Aubrac

G9

66, route de Saint-Pierre 12500 Espalion
05 65 48 85 05
contact@hebergement-aveyron.com
www.hebergement-aveyron.com

Situé sur le prestigieux chemin Saint-Jacques-de-Compostelle (GR®65). Nous proposons des formules d'hébergement, d'activités (parcours accrobranche sur place) et de séjours pour des classes ou des groupes d'enfants, d'adolescents ou d'adultes. Nous vous garantissons un accueil de qualité selon les différentes formules choisies : à la nuitée, en demi pension, en pension complète ou en séjour, pour passer des vacances réussies en Aveyron, en famille, entre amis ou en groupes.

26 ch., 92 pers., commerce : 1,5km

Ouvert toute l'année.
Demi-pension : 40 à 45 € - Pension complète : 50 à 60 €
Petit-déjeuner : 4 € - Classe découverte : 33 à 37 €
Gestion libre : 20 €

Couvent de Chantemerle

D11

(14 ch. - 32 pers.)
Bezonnes 12340 Rodelle - Mairie de Rodelle - 05 65 44 92 17

Ferme de Battédou

D6

(25 personnes)
Le Battédou 12140 Golinhac
Carine et François TISON - 05 65 48 61 62

Entre Aubrac et Cantal,
la résidence VTF
Les Gorges de la Truyère***
à la confluence du Lot et de la Truyère

62 appartements confortables parfaitement équipés,
avec kitchenette (plaques vitrocéramiques, réfrigérateur, lave-vaisselle), salle de bains, TV (en sus), balcon et salon de jardin, répartis dans deux bâtiments élégants.

Des prestations de services haut de gamme :
Accueil avec wifi gratuit, point info touristiques, salle petit déjeuner, piscines intérieure et extérieure chauffées, pataugeoire pour les enfants, sauna et hammam, animations gratuites pendant les vacances scolaires et club enfants (3-11 ans) !

Réservation et tarifs : 0825 813 123 (0,15€ TTC/min)
Depuis l'étranger + 32 (0)2 546 14 10

Villages de vacances

ENTRAYGUES

C5

Résidence VTF★★★ "Les Gorges de la Truyère"

7, route de Villecomtal - 12140 Entraygues
05 65 44 00 36 - RESA : 0825 813 123
vtfentraygues@vtf-vacances.com
https://www.vtf-vacances.com/fr/village-vacances-familles/midi-pyrenees/aveyron/entraygues/351

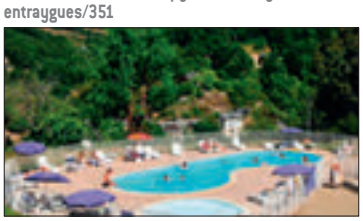

★★★

Située au calme, en surplomb du Lot à 300 mètres du centre d'Entraygues, accessible par un agréable circuit piéton, cet ensemble de standing de 62 appartements avec terrasse ou balcon, comprend: piscine chauffée couverte et découverte, pataugeoire, sauna, hammam, ping-pong, boulodrome, transats, location TV... Possibilité de petit-déjeuner et collation au bar. Animations (5 RdV/sem.) et club enfant (3-11ans) gratuit durant les vacances scolaires. 58 app., 334 pers.

Ouvert du 8/04 au 3/11.
Location semaine : 239 à 949€ (2 pièces /3-5 pers); 279 à 1179 € (2-3 pièces/5-7 pers)
Location nuitée : 69 à 149 € (2 pièces/ 4-5 pers) ; 89 à 185 € (2-3 pièces/6-7 pers)
Petit déjeuner adulte / enfant (3-6ans) : 9 €/5 €

ESPALION

G9

Village de Vacances Aux Portes des Monts d'Aubrac

66, route de Saint-Pierre 12500 Espalion
05 65 48 85 05
contact@hebergement-aveyron.com
www.hebergement-aveyron.com

Situé sur un tronçon prestigieux du chemin vers Saint-Jacques de Compostelle (GR®65). Notre structure de 42 pavillons de plain-pied s'étend au cœur d'un parc de 4 hectares. Parcours accrocbranche sur place. Nous vous garantissons un accueil de qualité pour un séjour réussi en Aveyron, en famille où en groupe.
42 app., 222 pers.

Ouvert toute l'année.
Location semaine : 199 à 799€
Location nuitée (hors juillet et août) : 50 à 90€
Nuitée randonneur : 15€
Petit-déjeuner (randonneur) : 6€
Demi-pension (randonneur) : 32€
Demi-pension (groupe) : 40 à 50€
Pension complète (groupe) : 50 à 60€

Campings

ENTRAYGUES

Camping Le Val de Saures★★★ C5

12140 Entraygues - 05 65 44 56 92
info@camping-valdesaures.com
www.camping-valdesaures.com

120 emplacements, dont plus de 50 en bordure du Lot, délimités par des petites haies. Le camping se trouve à 2 pas d'Entraygues, que vous rejoignez par la passerelle piétonne enjambant le Lot. Plage naturelle au bord du Lot. Accès piscine municipale inclus de juin à août (3 bassins). Soirées gastronomiques.
120 emplacements dont 5 bungatoiles, 11 chalets
Ouvert du 1/05 au 24/09.
Emplacement 2 pers/jour : 15 à 23,50 €
Electricité comprise
Location semaine : 203 à 441€ (bungatoile) ; 199 à 721€ (chalet)

ENTRAYGUES

Parc résidentiel de Loisirs Le Bastié★★★ C5

Le Bastié - 12140 Entraygues - 05 65 44 56 92
info@camping-valdesaures.com
www.camping-valdesaures.com

11 chalets et salle d'animation dominant le Lot (à 10m). À 500m d'Entraygues, que l'on rejoint à pied en 10 mn (parcours facile et très agréable). Accès à la piscine municipale inclus de juin à août (3 bassins). Dans chaque gîte : terrasse couverte, cuisine/séjour (canapé lit), TV, 2 chambres, SD, WC, chauffage, pelouse. Soirées gastronomiques au camping. Canoë et pêche à 10m.
11 chalets dont 1 PMR
Ouvert du 20/04 au 24/09.
Location semaine : 199 à 721€ (Chalet)

LE FEL

Camping municipal du Fel★ B5

12140 Le Fel
05 65 48 61 12 - 05 65 44 51 86
mairiedufel@orange.fr
www.lefel.fr

Petit camping aménagé au bout du pittoresque et paisible village du Fel, réputé pour son vin cultivé en terrasses. Situé à 9km d'Entraygues et à 4km du Lot avec un magnifique panorama sur la vallée. Tranquillité assurée. Ping-pong. Tennis avec éclairage nocturne. 2 restaurants de cuisine régionale et gastronomique à 400 m.
13 emplacements
Ouvert du 01/06 au 30/09.
Emplacement 2 pers/jour : 9,80 à 10,80 €
Electricité comprise - Camping-car ou caravane : 8,50 €

CAMPOURIEZ BANHARS

Camping Municipal du Lauradiol★★★ D4

12460 Campouriez
05 65 44 53 95 - 05 65 44 85 31 (mairie)
campinglelauradiol@orange.fr
www.camping-lelauradiol.jimdo.com

Camping familial à 5km d'Entraygues, au bord de la rivière de la «Selves», dans un endroit calme et isolé. L'accueil, la piscine chauffée et la salle de jeux et de l'autre côté du petit pont, les emplacements dont la plupart sont en bord de rivière. Tennis. Terrain de boules. Ping-pong.
34 emplacements dont 2 mobil home
Ouvert du 18/06 au 17/09.
Empl. 2 pers/jour : 14 à 18 € avec électricité
Location semaine : 203 à 511€ (mobil Home)

GOLINHAC

Pôle Touristique Bellevue★★★ D6

12140 Golinhac
05 65 44 50 73 - 06 89 55 46 32
pole-bellevue12@orange.fr
www.pole-bellevue.fr

Camping calme et familial au milieu de la verdure à 9 km d'Entraygues. Situé au cœur d'un village paisible avec un commerce de proximité. Facile d'accès. Sur le GR®65, le GR6 et un GR de Pays. Piscine chauffée et pataugeoire de mi-mai à mi-septembre. Ping-pong (salle de jeux). Terrain de boules.
46 emplacements dont 15 bungalows ; 1 bungatoile
Ouvert du 1/04 au 5/11.
Emplacement 2 pers/jour : 15,30 à 22,30 €
Electricité comprise
Location chalet : semaine/210 à 581€ , jour/40 à 105€

GOLINHAC

Camping à la ferme du Battédou D6

Le Battédou 12140 Golinhac - 05 65 48 61 62
lebattedou@wanadoo.fr
http://lebattedou.free.fr

Au cœur des Gorges du Lot, entre Entraygues (10km) et Estaing (15km), 6 emplacements en terrasse avec piscine. Aménagés dans le haut d'un paisible hameau joliment restauré, à 450m d'alt., au bout d'une petite route de 2km. Nombreux produits de la ferme en agriculture bio. Animations à la ferme. Chambres et table d'hôtes. 3 gîtes de 3 à 10 personnes.
6 emplacements, 1 caravane, Ouvert toute l'année.
Emplacement 2 pers/jour : 18 € - Electricité/j : 3,50 €
Location/jour : 32 € (caravane 4 pers)
Repas : 20 €/adulte, 9 €/-13ans ;
Pique-nique : 9€ ; Petit-déjeuner : 8 €

GOLINHAC

Camping à la ferme de Fonteilles D7

Fonteilles 12140 Golinhac - 06 07 04 32 59
francoise.vioulac@gmail.com
www.chemindecompostelle.com/vioulac

A 12km d'Entraygues, direction Golinhac puis Campuac. Situé sur le GR®65. Calme. Superbe vue jusqu'à 100km à la ronde (Aubrac, Lévézou, Rodez). 3000m² de terrain. Accueil de camping-car, établissement labellisé France Passion (table de pique-nique et emplacements). Chambres et table d'hôte. Petit déjeuner.
20 emplacements dont 4 mobil homes ; 2 caravanes
Ouvert du 15/03 au 15/11.
Emplacement 2 pers/jour : 20 € - Electricité comprise
Location/jour : 20 à 80 € (Mobil-home 2-4 pers) ; à partir de 17 €/pers (Caravane)
Repas : 17 à 22 €. Petit-déjeuner: 7 à 9 €

SAINT HIPPOLYTE PONS

Camping La Rivière★★★ C3

La Rivière, PONS 12140 Saint-Hippolyte
05 65 66 18 16 - 05 65 44 56 92
campinglariviere.12@gmail.com
www.camping-la-riviere.com

Camping calme, situé au bord de la petite rivière du Goul, à 1km du joli village de Pons (café, tabac, épicerie), à proximité des Gorges de la Truyère et à 10km d'Entraygues. Piscine surveillée. Terrain de boules. Pêche à 50m. Tennis. Pistes forestières. Salle d'animations. 47 emplacements dont 11 chalets
Ouvert du 24/05 au 10/09 (chalets)
24/06 au 3/09 (camping).
Emplacement 2 pers/jour : 10 à 15 € - Electricité : 4 €/j
Location semaine : 169 à 553 € (Chalet)
Forfait Camping-car/jour : 14 à 19 €

SAINT-CÔME D'OLT

Camping Belle Rive★★ H9

Rue de Costefolles 12500 Saint-Côme-d'Olt
06 98 22 91 59
bellerive12@orange.fr
www.camping-bellerive-aveyron.com

Le Camping Belle Rive est situé au bord du Lot, à Saint-Côme-d'Olt, l'un des « Plus Beaux Villages de France » en Aveyron. Situé sur le prestigieux chemin de Saint-Jacques-de-Compostelle, le GR®65, où randonnées à pied, VTT et patrimoine (Eglise du XIe siècle) se mêlent à merveille.
63 emplacements
Ouvert du 01/04 au 30/09.
Emplacement 2 pers/jour : 16,90 à 17,90 €
(Electricité comprise)
Forfait pèlerin : 7,50 €/pers/nuit

Campings

ESTAING

Camping Municipal La Chantellerie

E8

La Chantellerie 12190 Estaing
05 65 44 72 77
mairie-estaing@orange.fr

Ambiance sympathique, calme et familiale en espace nature sur les rives du Liacouze.
60 emplacements ; 2 mobil home 5 pers. ;
1 caravane 2 pers. ; 3 tentes dortoir 5 pers.

Ouvert du 01/05 au 30/09.
Emplacement 2pers/jour : 12 €
Electricité/j : 3 €
Location semaine : 150 à 250 € (Mobil-home)
Forfait camping-car /j : 11 €
Forfait pèlerin à 9 € /pers/nuit

Camping à la ferme - Yourtes

E9

(3 yourtes mongoles, 15 pers.)
La Ferme de Montégut
Montégut 12190 Sébrazac - 06 26 42 43 90

Camping Roc de l'Arche***

G9

(95 empl., 20 mobil homes)
Le Foirail 12500 Espalion - 05 65 44 06 79

Camping La Cavalerie

E8

(20 empl., 2 caravanes, 1 chalet)
L'Ouradou 12190 Estaing
05 65 44 71 94 - 06 28 09 50 51

Glamping - Terre Rouge

C8

(21 empl., 11 tentes lodges)
Liliane DELMAS
Le Verdier 12580 Villecomtal - 06 78 50 34 41

NATURE & PATRIMOINE
Camping
LE VAL DE SAURES
★★★
ENTRAYGUES SUR TRUYÈRE
en Aveyron

A deux pas de la vie animée du village d'Entraygues, de la piscine municipale et de la base de canoë-kayak, le Val de Saures s'étire le long du Lot. Le camping 3 étoiles est complété par le parc résidentiel de loisirs Le Bastié, village de 11 gîtes répartis en terrasses dominant la vallée du Lot.

OUVERTURE :
- CAMPING du 1er mai au 24 septembre
- CHALETS du 20 avril au 24 septembre

Camping Val de Saures et Gîtes du Bastié ***
12140 Entraygues-sur-Truyère
05 65 44 56 92
info@camping-valdesaures.com
www.camping-valdesaures.com

BALADES & DÉCOUVERTE
Camping
LA RIVIÈRE
★★★
SAINT HIPPOLYTE
en Aveyron

36 emplacements confortables et semi-ombragés et 11 chalets équipés isolés et chauffés vous attendent aux pieds de la rivière et au départ de vos balades et randonnées!
Profitez des services sur place, de la piscine, de l'aire de jeux pour enfants et des animations!
Ouverture:
- **CHALETS du 24 mai au 10 septembre**
- **CAMPING du 24 juin au 3 septembre**

Camping La Rivière ***
PONS - 12140 SAINT-HIPPOLYTE
05 65 66 18 16 ou 05 65 44 56 92
campinglariviere.12@gmail.com
www.camping-la-riviere.com

Aires de camping-cars

Carte réalisée par le Comité Départemental du Tourisme de l'Aveyron

Aire de service pour camping-cars

Aire de service en camping

Bozouls F10
Borne de vidange, stationnement (gratuit)

Campuac D7
Borne de services, stationnement (gratuit)

Entraygues C5
Borne de services (3€) à côté de la piscine, stationnement (gratuit) en contrebas du Pont Notre Dame sur le Lot

Espalion G9
Aire "Camping Car Park" avec borne de vidange et de stationnement au Foirail (Payant)

Estaing E8
Accueil au camping municipal avec borne de vidange (Camping La Chantellerie)

Le Nayrac E6
Accès camping-car gratuit - pas de sanitaires

Saint-Côme-d'Olt H9
Borne de services, stationnement (gratuit)

Villecomtal C8
Borne de services, stationnement (gratuit)

Locations saisonnières

BOZOULS

Maison del Traouc (AYGE41)

F10

Marie-Laure et Florian FERREOL - Maison 80 m²
7, Rue du Château 12340 Bozouls
05 65 48 58 55 / 07 60 72 28 07
maisondeltraouc@gmail.com

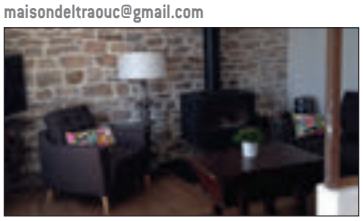

Maison indépendante aménagée sur 3 niveaux, et restaurée avec goût offrant confort et quiétude. 3 chambres (1 lit 160, 1 lit 140, 2 lits 90 superposés), salle d'eau et salle de bain, coin cuisine (lave-vaisselle)/séjour (poêle à bois), buanderie (lave-linge), terrasse couverte privée avec cuisine d'été (15 m²) et terrasse (20 m²) privée close, salon de jardin, barbecue. 3 ch., 6 pers.

Ouvert toute l'année

THS 790 € - HS 740 € - MS 490 € - BS 390 €

Week-end et mid-week: 250 à 350 €

BOZOULS

Le Repère des Milans (AYGE441)

H10

Cédric PASSET - Maison 156 m²
Coudournac 12340 Bozouls
06 66 93 03 06
passetcm@hotmail.fr - gite-reperedesmilans.fr

★★★

Gîte spacieux, indépendant, qui offre tout le calme et le confort pour se retrouver en famille ou entre amis. Gîte sur deux niveaux, 4 chambres (1 lit 160 avec TV - 1 lit 160 - 3 lits 90 - 3 lits 90), deux salles d'eau, coin cuisine (lave-vaisselle), séjour (cheminée), buanderie (lave-linge et sèche-linge), terrasse privée close, cour privée, salon de jardin, barbecue. 4 ch., 10 pers.

Ouvert toute l'année

THS 900 € - HS 770 € - MS 525 à 600 € - BS 450 €

Week-end et mid-week: 300 à 450 €

BOZOULS

La Maison de Chanouk

F10

Jean-Marc et Guéhermine LISSORGUES
Maison 33 m²
19, Rue de l'Hospitalet 12340 Bozouls
05 65 48 51 08
marcolisso@orange.fr

★★★

Au bord de la piscine l'été (chauffée de mai à septembre et partagée avec les propriétaires) ou pour vous ressourcer l'hiver, vous êtes toujours les bienvenus ! Chambre double avec SDB séparée, séjour avec convertible, cuisine équipée (lave-vaisselle), jardin avec mobilier et plancha. Panier d'accueil, linge de maison, ménage fin de séjour inclus. 1 ch., 2 pers.

Ouvert toute l'année

THS 690 € - HS 690 € - MS 490 € - BS 390 €

BOZOULS

Gîte du Comtal

F10

Carole COURNAND - Appartement 32 m²
5, Rue du Causse 12340 Bozouls
06 49 86 36 18 - 06 26 71 78 73
cournandcarole@yahoo.fr

★★★

Joli appartement moderne en RDC sur terrain clos et arboré de 2000 m², au centre de Bozouls. Appartement lumineux attenant à la maison des propriétaires, neuf, coin cuisine équipée, coin salon avec canapé convertible pour couchage d'une troisième personne. Coin chambre avec lit en 140 x 190. Salle d'eau. Tables et chaises de jardin et bain de soleil. Parking privatif. 3 pers.

Ouvert du 15 mars au 15 novembre

THS 340 € - HS 310 € - MS 260 € - BS 200 €

Week-end et mid-week: 90 à 150 €

BOZOULS

Roselyne MEZY

F10

Appartement 39 m²
9, Allée Paul Causse - 2e étage 12340 Bozouls
05 65 44 92 69 - 06 14 13 14 78
maurice-mezy@orange.fr

★★

Appartement mansardé, aménagé dans les combles au 2e étage d'une maison. Situé en plein cœur de Bozouls, à quelques mètres du canyon et des commerces. Coin cuisine équipée, séjour (clic-clac), une chambre (lit 140), salle d'eau (machine à laver). Terrasse et jardin commun. Activités et animations variées.
1 ch., 2 pers.

Ouvert toute l'année

THS 280 € - HS 280 € - MS 220 à 250 € - BS 150 à 180 €

Week-end : 75 à 80 €

BOZOULS

Arlette POUJOULY

F10

Appartement 57 m²
6, Rue Henri Camviel 12340 Bozouls
05 65 44 27 74 - 06 74 84 57 60
pierre12470@gmail.com

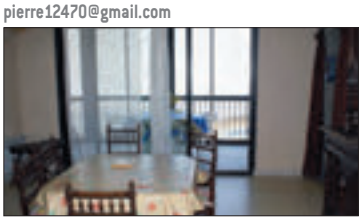

Appartement lumineux, situé au 2e étage d'une petite résidence avec ascenseur. Cuisine équipée, séjour avec TV et convertible, une chambre avec un lit 140, salle de bain, WC, lave-linge. Proches des commerces !
1 ch., 2 pers.

Ouvert toute l'année

THS 330 € - HS 300 € - MS 280 € - BS 200 €

Week-end et mid-week: 100 à 190 €

BOZOULS

André REDON

F10

Maison 100 m²
6, Place du Portalet 12340 Bozouls
06 82 05 18 25
redon.andre1@orange.fr

Maison située sur le promontoire rocheux, au coeur du canyon de Bozouls. Maison confortable, très claire, cuisine équipée (lave vaisselle), séjour salon avec TV, canapé et fauteuils. 3 grandes chambres (lits 140). Salle d'eau avec WC séparé. Machine à laver. Terrasse. Cour fermée avec garage.
3 ch., 6 pers.

Ouvert du 1er juin au 31 octobre

THS 560 € - HS 480 à 530 € - MS 300 à 450 €

suivant le nombre de personnes

BOZOULS

Appartement 383

F10

Arnaud et Marie-Amélie PEYTAVIN - Appartement 64 m²
383, route de Rodez 12340 Bozouls
06 13 72 53 59
appartement383@gmail.com

Situé au 1er étage de la maison des propriétaires, entrée indépendante, refait à neuf. 2 chambres (1 lit 140, 2 lits 90), salle d'eau, cuisine équipée (lave-linge, lave-vaisselle), séjour. Chauffage, linge de maison inclus. Possibilité d'accéder au jardin commun (balançoire, barbecue...). Parking, possibilité de garage pour moto/voiture/vélos. À 150m du supermarché, et à 5 minutes à pied des autres commerces et attractions de la ville. 2 ch., 4/6 pers.

Ouvert à partir du 1er juin

THS 450 € - HS 400 € - MS 350 € - BS 300 €

Week-end et mid-week: sur demande

GABRIAC

Gîte du Barry Bas

I11

Bernard et Agnès CREPIN - Maison 42 m²
Le Barry Bas - Ceyrac Le Bas 12340 Gabriac
05 65 66 26 35 - b.crepin1@laposte.net
www.vacances-aveyron-gite.com

★★★★

Nous avons aménagé cette grange en un gîte «douillet», où vous pourrez retrouver les traces des constructions anciennes tout en profitant d'un confort moderne. Cuisine (lave-vaisselle, lave-linge). Séjour salon avec poêle à bois, BZ (90 cm), TV écran plat, lecteur DVD, chaîne hi-fi. Une chambre avec SDB (douche à l'Italienne), WC. Jardin arboré, terrasse avec plancha électrique, salon de jardin. 1 ch., 2 pers.

Ouvert toute l'année.

THS 420 € - HS 350 € - MS 245 € - BS 245 €

GABRIAC

Gîte Ceyrac le Haut

I11

M. RICARD Xavier - Maison 170 m²
Ceyrac 12340 Gabriac
05 65 70 61 11 - 06 81 88 20 53
armony.laissac@wanadoo.fr
www.gites-aveyron.net

ECC

Ancienne bergerie entièrement restaurée, dans un cadre de verdure: murs en pierre, poutres apparentes. RDC: terrasse couverte, séjour, salon, mezzanine indépendant, cuisine équipée (lave-linge). 1er étage : 2 chambres avec lit 160 et lit 180, avec terrasses, SDE et WC indépendants. 2e étage : chambre avec lits 90, SDE et WC. Piscine libre accès à la Résidence Armony à Laissac (12 km). 3 ch., 8 pers.

Ouvert toute l'année

THS 980€ - HS 980€ - MS 780 à 830€ - BS 580 à 630€

GABRIAC

Michel REDON (AYG5045)

H10

Maison - 79 m²
Concoin 12340 Gabriac
05 65 48 80 97 - 06 33 64 48 57
michel.redon@nordnet.fr

Maison indépendante, sur 3 niveaux, dans un hameau à la campagne. Gîte avec un intérieur douillet et coquet alliant décoration moderne et traditionnelle. 3 chambres (2 lits 140, 2 lits 90), salle de bain, salle d'eau, cuisine (lave-vaisselle), séjour (poêle à bois), cellier (lave-linge). Terrasse, terrain et cour clos, salon de jardin, barbecue.
3 ch., 6 pers.

Ouvert toute l'année

THS 520 € - HS 450 € - MS 320 € - BS 300 €

MONTROZIER

Gîte de Montrozier

G12

Xavier RICARD - Maison 130 m²
Le Bourg 12630 Montrozier
05 65 70 61 11 - 06 81 88 20 53
armony.laissac@wanadoo.fr
www.gites-aveyron.net

ECC

Gîte de caractère en pierre avec vue panoramique sur la vallée et la forêt des Palanges. Terrasse, séjour, salon, cuisine équipée (lave-linge). Chambre avec SDE et WC indépendant (2 lits 90, possibilité lit 180). Chambre avec 3 lits de 90 (possibilité lit 180), chambre avec 4 lits de 90 (possibilité lit 180), SDE et WC. Jardin clôturé. Piscine libre accès à la Résidence Armony à Laissac (5 min). 3 ch., 9 pers.

Ouvert toute l'année

THS 980€ - HS 980€ - MS 780-830€ - BS 580 à 630€

GAGES

Marcel MEZY

G12

Camille JOHNSON-CAVALIER - Maison 150 m²
Grioudas 12630 GAGES
06 62 69 66 48
camillecavalier@hotmail.com

ECC

Dans un cadre exceptionnel, au cœur d'un élevage de chevaux pur-sang arabe, gîte en pierre de pays authentique avec sa décoration contemporaine, au milieu du causse Comtal. RDC : grande pièce avec cheminée. 1er étage : cuisine équipée, salon (canapé convertible), WC, 1chambre (SDE et WC). 2e étage : 1 chambre (lit 90 + lit d'appoint), 1 chambre (lit 140), 1 chambre (2 lits 80), buanderie (lave-linge), SDE, WC. Cour intérieure, salon de jardin. Gîte mitoyen à la maison du propriétaire. 4 ch., 8 pers.

Ouvert toute l'année

THS 800 € - HS 700 € - MS 500 € - BS 400 €
Week-end: 280 €

RODELLE

Gîte de Maria MARTEL (GE07)

D9

Monique FOULQUIER - Maison 112 m²
Vereyrettes 12340 Rodelle
05 65 78 59 13 - 06 77 82 80 26
monique-foulquier@wanadoo.fr
www.gites-de-france-aveyron.com

Gîte indépendant, dans une maison traditionnelle, situé dans un hameau. Ancien presbytère restauré avec goût. 3 chambres (1 chambre 1 lit 140, 1 chambre 1 lit 110 et lit enfant, et 1 chambre 1 lit 90), SDE. Coin cuisine (lave-vaisselle), séjour (cheminée), mezzanine (canapé-lit), lave-linge. Terrasse couverte (20 m²), terrain (100 m²) privé clos, salon de jardin, barbecue. 3 ch., 4 pers.

Ouvert du 22 avril au 30 septembre

THS 480 € - HS 480 € - MS 360 €

RODELLE

Ginette FOULQUIER

D10

Ginette FOULQUIER - Appartement 40 m²
Lagnac 12340 Rodelle
05 65 51 58 13 - 06 80 88 88 42

Meublé situé au RDC de la maison du propriétaire 2 personnes + 1 ou 2 personnes avec couchage BZ. Coin cuisine, séjour (TV, BZ), une chambre (un lit 140), SDB, WC, lave-linge. Cour fermée, salon de jardin. Vélos à disposition.
1 ch., 2 pers.

Ouvert toute l'année

THS 380 à 400 € - HS 380 à 400 €
MS 350 à 370 € - BS 350 à 360 €
Week-end: 140 à 160 €

RODELLE

Valérie RIEUCAU

E9

Maison
Terrieux 12340 Rodelle
06 81 23 60 71
vrterrieux@gmail.com

Gîte situé dans un hameau à la campagne. Une chambre (1lit en 140), SDE. Cuisine (TV, canapé, lave-linge), chauffage central. Espace vert non clos (350 m²), salon de jardin, barbecue.
1 ch., 2 pers.

Ouvert toute l'année

THS 300 € - HS 290 € - MS 220 € - BS 180 €
Week-end: 100 €

CRUEJOULS

L'Âtre de Joseph

I11

Michel et Claudine FABRE - Maison 83m²
Maymac 12340 Cruéjouls
05 65 48 81 62 - 06 79 86 45 20
michel.fabre969@orange.fr
www.gites-chambres-hotes-aveyron.com

★★★★

Gîte indépendant entièrement rénové, accolé à la maison des propriétaires, dans un hameau près de Cruéjouls, entre vallée de l'Aveyron et Monts d'Aubrac. Grand séjour avec grande cheminée traditionnelle et coin cuisine équipée. Une chambre avec lit 160 et une avec 2 lits 90 et 1 lit 140. Deux salles d'eau. Terrasse, cour privée close.
2 ch., 6 pers.

Ouvert toute l'année

THS 750 € - HS 680 € - MS 490 € - BS 375 €

CRUEJOULS

Le Paradis des Oiseaux

I11

Michel et Claudine FABRE - Maison 90m²
Maymac 12340 Cruéjouls
05 65 48 81 62 - 06 79 86 45 20
michel.fabre969@orange.fr - www.fabremaymac.fr

Maison individuelle au coeur de l'Aveyron, dans un hameau agricole, calme, à proximité des grands sites touristiques. Maison avec cuisine toute équipée, 3 chambres (1 lit en 160, 4 lits en 90, et un canapé convertible). Jardin autour de la maison, terrain privé et clôturé, grand balcon et barbecue. Accueil cyclistes.
3 ch., 6 pers.

Ouvert toute l'année

THS 750 € - HS 680 € - MS 490 € - BS 375 €

Locations saisonnières

ENTRAYGUES

La Maison d'Émilie (AYG1150)

C5

M. et Mme LAURENS - Plain pied 70 m²
3, Av. de Verdun - 12140 Entraygues
05 65 44 58 07 - 06 08 50 20 27 ou 06 72 23 47 22
pierre.laurens3@orange.fr
www.gites-de-france-aveyron.com

★★★★

Rez de jardin d'une gde maison parfaitement située, dégagée et au calme. Appart. refait à neuf, gd confort, meublé avec soin, équipements de qualité, avec une terrasse et jardins privés (salon de jardin, barbecue/plancha). Entrée, cuisine toute équipée/petit coin repas (lave-linge, lave-vaisselle), gd séjour/salle à manger (TV 121cm), 1re ch. (lit 160cm), 2e ch. (2 lits 90cm), salle d'eau, WC. Poss. couchages supp. (BZ). Chauff. central (+10€/jour en MS-BS). Draps et linge fournis.

2 ch., 4 pers. - Ouvert toute l'année

THS 610€ - HS 560/610€ - MS 410€ - BS 340/410€
WE 250 à 305€ - Mid-week 315 à 355€

ENTRAYGUES

Le Gîte de Jean (AYG1158)

C5

M. et Mme LAURENS - Maison/1er étage 110m²
3, Av. de Verdun 12140 Entraygues
05 65 44 58 07 - 06 08 50 20 27 - 06 72 23 47 22
pierre.laurens3@orange.fr
www.gites-de-france-aveyron.com

★★★★

1er étage d'une maison parfaitement située, dégagée et au calme. Appart. refait à neuf. Grand confort, meublé avec soin, aux équipements de qualité avec une belle terrasse (salon de jardin, barbecue/plancha). Entrée, grande cuisine toute équipée (lave-linge, lave-vaisselle) grand séjour-salle à manger (TV 121cm), bureau, 1re ch. (lit de 160cm), 2e ch. (2 lits/90cm), salle d'eau, WC. Possibilité couchage supp. (BZ). Chauffage central (+10€/jour en MS-BS). Draps, linge fournis.

2 ch., 4/5 pers. - Ouvert toute l'année.

THS 660€ - HS 600€ - MS 450€ - BS 340/410€
Week-end 250/305€ - Mid-week 315/355€

ENTRAYGUES

Gite Le Clos St Georges (AYGA27)

C5

M. et Mme RETHORE - Maison 90 m²
19, Coteaux Saint Georges 12140 Entraygues
05 65 48 68 22 - 06 70 44 78 52
leclosstgeorges@orange.fr
www.leclosstgeorges.com

A 700m d'Entraygues, maison indépendante de caractère contigüe à la maison du propriétaire (entrée indépendante). Calme assuré. RDC: séjour (canapé, cheminée), coin cuisine (lave-vaisselle), 1 chambre (lit double), SD, WC. 1er étage: 2chambres (1 lit double, 2 lits en 100 cm), SD, WC (lave-linge, sèche-linge). Chauffage central. Terrasse (18 m²) avec salon de jardin et barbecue. Jardin privé (350 m²). Location de linge de maison. 4 chambres d'hôtes chez le propriétaire (voir p.9).

3 ch., 6 pers. - Ouvert du 1/3 au 15/11

THS 600€ - HS 550€ - MS 380€ - BS 300 à 380€

ENTRAYGUES

Gîte de Méjanassère (AYG1094)

D5

M. et Mme Frédéric FORVEILLE - Maison 35m²
Méjanassère 12140 Entraygues
05 65 44 54 76 - 06 76 92 35 42
www.domaine-de-mejanassere.fr

Gîte mitoyen, de plain pied, sur une ferme viticole aux origines romaines avec une belle vue sur la vallée du Lot. 1 chambre (lit 160), SD, coin cuisine, séjour (banquette-lit 90, TV, fauteuils), Draps et linge de maison fournis. Chauffage complet électrique. Terrasse non close (28m²), salon de jardin, barbecue. Commun: buanderie (lave, sèche-linge), parc non clos (3000m²), portique. Ferme auberge et ses 4 chambres d'hôtes sur place.

1 ch., 2/3 pers. - Ouvert toute l'année.

THS 520€ - HS 465€ - MS 355€ - BS 285€
Week-end et mid-week de 165 à 285€

ENTRAYGUES

Raymond AZAM

C5

Maison 75 m²
Les Limousines 12140 Entraygues
06 24 75 01 00

★★★

Maison mitoyenne et complètement indépendante dans un hameau calme à 1km d'Entraygues. Vue sur le village d'Entraygues. Terrasse, salon de jardin, barbecue. Plain pied: cuisine intégrée (lave-vaisselle, micro-ondes), salle de séjour/salle à manger (TV, canapé), salle d'eau, WC (lave-linge), 2 chambres (1 lit 140cm, 1 lit 140cm + 1 lavabo + 1 lit pliant 1 personne). BS: Chauffage en sus.

2 ch., 4 pers. - Ouvert toute l'année.

THS 395€ - HS 395€ - MS 220€ - BS 199€

ENTRAYGUES

Gilbert BADUEL

E5

Maison 90m²
Les Dourils 12140 Entraygues
05 65 44 41 23
christianebaduel@sfr.fr - www.dourils.fr

★★★

Maison indépendante à 10km d'Entraygues, située sur les hauteurs de la vallée du Lot, proche du village de Florentin. Plain pied: cuisine équipée (lave-vaisselle, micro-ondes, lave-linge, congélateur), séjour (canapé-lit), 3 chambres (1 lit 140, 1 lit 140, 2 lits 90), SD (douche à l'italienne, lave-linge), WC. Matériel bébé. Chauffage en sus. Terrasse 35m² et balcon 9m², parc privé, barbecue, salon de jardin, balançoire, ping-pong. Légumes bio du jardin de Gilbert. Chauffage en sus.

3 ch., 6 pers. - Ouvert toute l'année.

THS 400€ - HS 380€ - MS 250€ - BS 180 à 250€

ENTRAYGUES

François DOUSSOT

C5

Maison 45 m²
22, coteaux Saint Georges 12140 Entraygues
05 65 48 60 76 - 06 72 07 51 45
lesgrangesducoteau@gmail.com
entrayguesloc ation.monsite-orange.fr

★★★

Grange restaurée indépendante à 500m d'Entraygues. Rez-de-jardin: salle à manger, salle de séjour (TV). Cuisine (lave-vaisselle, congélateur, lave-linge), SD, WC, 1 chambre (lit 140). Mezzanine: 2 lits 90. Chauffage électrique. Terrasse, jardin, salon de jardin, barbecue. Parking dans cour privée.

2 ch., 4 pers. - Ouvert du 01/04 au 31/10.

THS 400€ - HS de 380 à 400€
MS de 320 à 380€ - BS 320€

ENTRAYGUES

Alain SOUTON

C5

"Les Altéas", Maison 43 m²
2, Côteaux Saint Georges 12140 Entraygues
05 65 66 40 91 - 06 25 74 60 11
alain.souton@orange.fr - www.amivac.com/site13132

★★★

Maison neuve individuelle à 1,3km d'Entraygues. Vue sur Entraygues. Quartier calme. RDC: cuisine équipée (lave-vaisselle, micro-ondes, réfrigérateur, congélateur), séjour (clic-clac), 1 chambre (lit 140), SD, WC, buanderie (lave-linge). Chauffage central. Jardin, terrasse, salon de jardin, barbecue. Tarifs dégressifs: -5%/sem. supl.

2 ch., 4 pers. - Ouvert du 1/4 au 31/10.

THS 355/435€ - HS 295€
MS 245/275€ - BS 245/275€
Week-end 180 et 190€

ENTRAYGUES

Daniel BONNEFOY

C5

Maison 58m²
9, Av. de San Mary 12140 Entraygues
05 65 48 25 95
daniel.bonnefoy0003@orange.fr

★★★

Rez de jardin indépendant à 800 m d'Entraygues. Très calme. Vue panoramique sur la région d'Entraygues. RDC: salle à manger, salle de séjour, cuisine (micro-ondes), 1 chambre (lit 140), SD, WC. Lave-linge. Terrasse, salon de jardin. Chauffage central non compris. Tarifs dégressifs. Non fumeur.

1 ch., 2 pers. - Ouvert toute l'année.

THS de 320 à 330€ - HS de 320 à 330€
MS de 220 à 230€ - BS de 220 à 230€
Week-end 90€ - mid-week 170€

ENTRAYGUES

Raymond BOUTIN

C5

Appartement - 1er étage 54 m²
5, Place de l'Eglise 12140 Entraygues
05 65 44 59 00

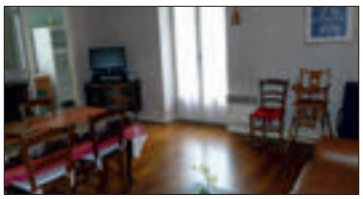

★★

Au cœur d'Entraygues, un appartement indépendant et agréable. 1er étage : séjour (canapé, balcon), cuisine équipée (micro-ondes, réfrigérateur-congélateur), 2 chambres (2 lits 140), SD (lave-linge), WC. Tarifs selon le nombre de personnes. Une 2e location, 2 personnes. Voir ci-dessous.

2 ch., 4 pers.

Ouvert du 15/05 au 30/09.

THS 260 € - HS 260 € - MS 195 €

ENTRAYGUES

André MAURY

B5

Maison 52m²
Ruisseau de la Coste 12140 Entraygues
05 65 44 58 84 - 06 48 07 30 01
andmaury@wanadoo.fr - www.giteenaveyron.com

★★

Maison mitoyenne indépendante à 4km d'Entraygues. Calme, vue sur la vallée et Entraygues. RDC : salle à manger, séjour (cheminée, TV, accès internet), coin cuisine équipée (lave-vaisselle, micro-ondes, réfrigérateur-congélateur), 2 chambres (1 lit 140, 2 lits 90), SD (lave-linge), WC, terrasse fermée (25 m²), salon de jardin, barbecue. Chauffage central en plus (5€/jour), Matériel bébé (lit, baignoire, chaise haute). Parking couvert, garage fermé pour vélos ou motos. Draps et linge de maison fournis.

2 ch., 4 pers. - Ouvert du 01/04 au 31/10.

THS 340 € - HS 320 € - MS 280 € - BS 250 €

Week-end et mid-week 45 €/nuitée

ENTRAYGUES

Gilbert PRADELS

D5

Maison 45m²
Boussières 12140 Entraygues
05 65 44 52 00 - 06 77 79 33 85

★★

Maison indépendante à 5 km d'Entraygues. Vue sur la campagne. Près d'une ferme. RDC surélevé avec petite véranda, cuisine (micro-ondes), 2 chambres, (1 lit 140, 2 lits 90), SD, WC. Possibilité garage (lave-linge). Chauffage électrique non compris. Petite terrasse avec salon de jardin. Animaux tenus en laisse.

2 ch., 4 pers.

Ouvert de mai à octobre.

THS 350 € - HS 350 € - MS 285 € - BS 250 €

Week-end : 170 €

ENTRAYGUES

Gilbert DUPUY

C5

Appartement 25m²
16, Tour de Ville 12140 Entraygues
05 65 44 52 41 - 06 07 97 04 49
dupuy.gilbert@wanadoo.fr

★★

T1 bis très agréable et ensoleillé, situé au 3e étage mansardé. Entrée dans salle de séjour, cuisine (clic-clac, TV, coin cuisine), 1 chambre (lit 140), SD, WC. Lave-linge. Près des commerces et services. Chauffage électrique. Parking à proximité.

1 ch., 2/3 pers.

Ouvert toute l'année.

THS 260 € - HS 260 € - MS 200 € - BS 150 €

Week-end 80 € - Mid-week 120 €

ENTRAYGUES

Michèle MARTIN

C5

Maison 69m²
20, rue Basse 12140 Entraygues
01 45 80 62 66 - 06 85 02 05 84
mgmartinp13@orange.fr

★

Maison indépendante au cœur d'Entraygues et à 50m du Confluent du Lot et de la Truyère. RDC surélevé: grande pièce séjour, cuisine, WC. 1er étage : grande chambre (lit 140), espace bibliothèque, SDB, WC. 2e étage: chambre mansardée (lit 120 + divan 90). Parking à proximité. Chauffage électrique d'appoint. Animaux admis sous réserve. Lave-linge.

2 ch., 4 pers.

Ouvert du 01/06 au 30/09.

THS 300 € - HS 260 € - MS 180 €

ENTRAYGUES

Raymond BOUTIN

C5

Appartement - 1er étage 40 m²
5, Place de l'Eglise 12140 Entraygues
05 65 44 59 00

Au cœur d'Entraygues, un appartement au 1er étage indépendant, lumineux et agréable. Cuisine, salle de séjour, 1 chambre (lit 140), balcon, SD, WC (lave-linge). Une 2e location, 4 personnes, voir ci-dessus.

1 ch., 2 pers.

Ouvert du 15/05 au 30/09.

THS 210 € - HS 210 € - MS 170 €

ENTRAYGUES

Jean BOYER

C5

Maison 80 m²
San Mary 12140 Entraygues
06 30 81 26 66 - 05 61 63 67 69
mariecboyer@wanadoo.fr

Maison indépendante sur les coteaux d'Entraygues, à 2km du centre. Vue imprenable sur la ville, le château et la vallée du Lot. 1er étage: salon, salle à manger (canapé, lecteur DVD), cuisine intégrée (réfrigérateur-congélateur, micro-ondes), terrasse exposée sud-est (salon de jardin, barbecue), 1 chambre (lit 140), SD, WC. Chauffage électrique non compris. RDC surélevé : 1 chambre (lit 160), SD attenante. Coin buanderie (lave-linge). Espace vert tout autour.

2 ch., 2 à 5 pers. - Ouvert du 01/06 au 30/09.

THS 350/500 € - HS 300/450 € - MS 270/350 €

ENTRAYGUES

Valérie BESSIÈRE

C5

Appartement 80 m²
9/11, route de Laguiole 12140 Entraygues
04 70 44 38 19 - 06 30 44 12 51
vbparisses@aol.com

Bel appartement au cœur du village. Situé au 1er étage : 1 chambre (lit superposé + lit tiroir), 1 chambre (lit 160), 1 chambre (lit 140), SDB, WC, cuisine équipée (lave-vaisselle, micro-ondes, réfrigérateur, congélateur), salon spacieux (lecteur DVD, CD), buanderie (lave-linge). Matériel bébé. Balcon. Pompe à chaleur réversible (électrique, climatisation). Parking proche.

2 ch., 4 pers. - Ouvert du 1/6 au 30/9.

THS 400 à 600 € - HS 400 à 600 €

MS 300 à 450 € - BS 330 €

ENTRAYGUES

Gilbert DUPUY

C5

Rez de jardin 80 m²
16, Tour de Ville 12140 Entraygues
06 07 97 04 49 - dupuy.gilbert@wanadoo.fr

Beau T4 de 80m² avec jardin de plain-pied proche des commerces et des animations. Isolé et insonorisé. Cuisine équipée (micro-ondes, frigo-congélateur, lave-vaisselle, lave-linge), salon avec canapé d'angle, TV et Cheminée, coin lecture avec canapé convertible, 2 chambres (1 lit en 140, 2 lit en 90 ou 1 lit en 180). Salle de bain avec colonne à jets, WC. Chauffage central, balcon fleuri. Jardin de 80m² et terrasse de 16m², salon de jardin et barbecue. Cuisine d'été. Garage fermé pour vélo et moto. Location garage/voiture, draps et linge de toilette.

2 ou 3 ch., 4/6 pers. - Ouvert toute l'année.

THS 550 € - HS 550 € - MS 350 € - BS 250 €

Week-end 150 € - Mid-week 200 €

Locations saisonnières

ENTRAYGUES

Bernard CARRIÉ

C5

Appartement - 1er étage 38 m²
7, Route de Lavernhes 12140 Entraygues
05 65 44 55 53
carrie.nicole@free.fr

Appartement indépendant à 700 m d'Entraygues. Location située dans un pavillon. 1er étage : cuisine, salle de séjour (micro-ondes), 1 chambre (lit 140), SD. Balcon avec vue sur les jardins. Grand parc ombragé (verger), salon de jardin. Location de draps. Une 2e location, 4 personnes. Voir ci-contre.
1 ch., 2 pers.

Ouvert du 01/05 au 30/09.
THS 280 € - HS 280 € - MS 250 €

ENTRAYGUES

Bernard CARRIÉ

C5

Appartement - 1er étage 39 m²
7, Route de Lavernhes 12140 Entraygues
05 65 44 55 53
carrie.nicole@free.fr

Appartement indépendant à 700m d'Entraygues, situé dans un pavillon. 1er étage: cuisine, salle de séjour (micro-ondes, canapé), 2 chambres (1 lit 140, 2 lits 90), SD. Vue sur les jardins. Grand parc ombragé (verger), salon de jardin. Location de draps. Une 2e location, 2 personnes. Voir ci-contre.
2 ch., 4 pers.

Ouvert du 01/05 au 30/09.
THS 280 € - HS 280 € - MS 250 €

ENTRAYGUES

Les Couteliers

C5

Maison 70 m² - Pl. A. Boubal 12140 Entraygues
Tina JACQUET - 04 71 43 16 80
tina@french-cottage-holidays.co.uk
www.french-cottage-holidays.co.uk

Maison ancienne restaurée avec beaucoup de charme au cœur médiéval d'Entraygues. Tous commerces et services sur place. Grande cuisine équipée (lave-linge, lave-vaisselle) au RDC donnant sur la petite place (barbecue électrique). Salon avec balcon, 2 canapés et TV au 1er étage. 2 chambres avec 1 salle de bain chacune (1 lit 160x200 et 2 lits 90x200). Chauffage.
2 ch., 4 pers. - Ouvert toute l'année.

THS 390 € - HS 390 € - MS 320 € - BS 295 €
Week-end 100 €/nuit - Mid-week 100 €/nuit

ENTRAYGUES

Jean-Luc LAPORTE

C5

Appartement - 1er étage 57 m²
Ginolhac 12140 Entraygues
06 66 04 78 87 - laportesyl@wanadoo.fr

Vivez au rythme de la campagne verdoyante sans stress. Appartement au calme situé dans ce petit village de Ginolhac, avec vue sur la vallée de la Truyère. A9km d'Entraygues. 1er étage : cuisine équipée (micro-ondes, lave-vaisselle, lave-linge). Salon/salle à manger (canapé-lit, TV). 2 chambres (1lit en 140, 2 lits en 90). Salle de bain, WC. Terrasse couverte et jardin communs avec barbecue. Salon de jardin privé. Chauffage électrique. Parking. Equipement bébé. Tarifs dégressifs. 2 ch., 4/6 pers. Ouvert toute l'année.

THS 300 € - HS 300 € - MS 280 à 300 € - BS 280 €

ENTRAYGUES

Michel LAPORTE

C5

Appartement - 1er étage 66 m²
Ginolhac 12140 Entraygues
06 66 04 78 87 - laportesyl@wanadoo.fr

Appartement au calme situé dans ce petit village de Ginolhac, avec vue sur la vallée de la Truyère. A 9km d'Entraygues. 1er étage : cuisine équipée (micro-ondes, frigo-congélateur, lave-vaisselle, lave-linge). Salon/salle à manger (canapé clic-clac convertible, TV). 2 chambres (1lit en 140, 2 lits en 90). Salle de bain, WC. Jardin. Terrasse couverte avec barbecue. Salon de jardin privé. Chauffage électrique. Parking. Tarifs dégressifs.
2 ch., 4/6 pers. - Ouvert toute l'année.

THS 300 € - HS 300 € - MS 280 à 300 € - BS 280 €

ENTRAYGUES

Bernard VIGUIER

C5

Maison 50 m²
Condat 12140 Entraygues
06 38 71 48 23 - 05 65 44 59 95
claudine.viguier@laposte.net

Gite spacieux à 2 km d'Entraygues pouvant aussi convenir pour 1 couple avec enfant en bas âge. Situé à la campagne, au calme, dans un joli hameau. RDC : Cuisine équipée (micro-ondes, lave-linge), Salon (canapé, TV), WC. 1er étage : grande chambre (1 lit 2 pers + possibilité d'un lit enfant), Salle d'eau. Chauffage central. Parking. Terrasse et jardin ombragé (salon de jardin, barbecue). Grands espaces verts. Chauffage inclus. 1 ch., 2/3 pers. - Ouvert du 01/04 au 31/10

THS 320 € - HS 320 € - MS 280 € - BS 280 €

ESPEYRAC

Grange de Nolorgues

B6

M. et Mme André SAULODES - Maison 65 m²
Nolorgues 12140 Espeyrac - 05 65 44 60 40
a.saulodes@hotmail.fr
http://gites-verts.over-blog.com

★★★

Maison indépendante à 14 km d'Entraygues ou de Conques. Grange restaurée en granit et lauzes. Plain pied : cuisine équipée (lave-vaisselle, micro-ondes). Salle à manger (TV + lecteur DVD, poêle/cheminée, clic-clac), 2 chambres (1 lit 140, 2 lits 90), SD (lave-linge), WC. Terrasse, espace vert clos arboré (salon de jardin, barbecue). Chauffage électrique. Bois gratuit pour poêle/cheminée. Epicerie à 2,5km.
2 ch., 4/6 pers. - Ouvert toute l'année.

THS 500 à 580 € - HS 450 € - MS 300 €
BS 300 à 350 € (chauffage compris)
Mid-week 280 €

ESPEYRAC

Les Hirondelles

B6

M. et Mme PASQUIE - Maison 96 m²
Le Bourg 12140 Espeyrac
05 65 44 78 00 - 06 30 58 71 94
pierre.pasquie@orange.fr

★★★

Maison individuelle au cœur du village sur une placette (GR®65). A 12 km d'Entraygues et 15km de Conques. RDC: cuisine équipée (lave-vaisselle, micro-ondes), séjour (TV, canapé), SD, WC. 1er étage: 1 ch. (lit 160 + lit 90), SD, WC. 2e étage: 1 ch. (2 lits 90), 1 ch. (lit 140). 3e étage: grenier aménagé coin lecture, jeux de société + 1 lit 90. Sous-sol: local à vélos, lave-linge. Chauff. central. Matériel bébé. Barbecue. Parking et aire de jeux à 50 m.
3 ch., 2 à 8 pers. - Ouvert toute l'année.

THS 240 à 470 € - HS 200 à 440 € - MS 170 à 360 €
BS 170 à 360 € (MS et BS chauffage compris)
Week-end 70 à 180 € - Mid-week 120 à 300 €

LE FEL

Fernand NICOLAU (AYM1009)

B5

Maison 49 m²
La Pélissière 12140 Le Fel - Entraygues
05 65 48 51 97 - 06 86 67 97 21
Centrale de réservation : 05 63 77 32 30
www.clevacances-aveyron.com

★★★

A 6km d'Entraygues, maison indépendante sur 2 niveaux à flanc de coteau, au bord du Lot et d'une RD touristique non bruyante. RDC surélevé orienté au sud: cuisine/salle de séjour (canapé convertible 130). 1er étage: 1 ch. (1 lit/140), SD douche et WC. Sous-sol. Micro-ondes, four, lave-vaisselle, poêle/cheminée (bois), lave-linge, TV. Terrasse close (20m²), salon de jardin, plancha, transats. Chauffage électrique. 2 vélos à disposition. Animaux sous réserve.
1 ch., 2/3 pers. - Ouvert du 01/3 au 15/11.

THS - HS 350 à 400 € - MS 290 € - BS 190 €

LE FEL

Sélina et David MORGAN

B5

Maison 117 m²
La Margoy 12140 Le Fel
05 65 44 96 38 - 06 04 03 25 91
david.morgan@wanadoo.fr - www.aveyron-gites.com

★★★

Grande maison indépendante de caractère à 7km d'Entraygues avec piscine et terrasse autour. Calme. Panorama. 1er étage : cuisine intégrée et équipée (lave-vaisselle), salon (TV, DVD, CD, cheminée). Balcon panoramique. 2e étage : SDB, 1 chambre (1 lit 180 avec SD et balcon), 2 chambres (1 lit 140, 2 lits 90). Jardin, cour, barbecue, salon de jardin. Chauffage central (inclus). Lave-linge et sèche-linge. Animaux acceptés après accord (30€/ménage). 3 ch., 6 pers. - Ouvert toute l'année.

THS 1160 € - HS 1160 € - MS 825 € - BS 650 €
Week-end et Mid-week 400 €

LE FEL

Auguste ABEIL

B5

Maison 61 m²
Le Haut Mindic 12140 Le Fel
05 65 44 58 35

★★★

Maison indépendante à 11km d'Entraygues. Grande bâtisse (2 locations indépendantes). Intérieur coquet. Bâtie à flanc de coteau, plein sud. Vue panoramique sur la vallée du Lot et les vignobles. RDC : grand séjour coté Sud (TV, cheminée, accès sur le balcon et terrasse pergola coté Ouest de 16 m² avec salon de jardin). Coin cuisine équipée (micro-ondes). 2 chambres (1 lit double, 2 lits simples). SDB, WC. Chauffage électrique. Lave-linge commun au sous-sol. Parking privé. Petits animaux acceptés.
2 ch., 4 pers. - Ouvert du 4/4 au 1/11.

THS 400 € - HS 400 € - MS 280 à 400 €

LE FEL

Auguste ABEIL

B5

Maison 86 m²
Le Haut Mindic 12140 Le Fel
05 65 44 58 35

★★★

Maison indépendante à 11 km d'Entraygues. Grande bâtisse (2 locations indépendantes). Intérieur coquet. Bâtie à flanc de coteau, plein sud. Vue panoramique sur la vallée du Lot et les vignobles. RDC : grand séjour coté sud (TV, lecteur DVD, cheminée, accès balcon). Cuisine équipée (lave-vaisselle, réfrigérateur-congélateur, micro-ondes). Terrasse exposée Est (salon de jardin). 1 chambre (lit double, accès terrasse). SDB, WC. 1er étage : 2 chambres (1 lit double, 2 lits simples). SD, WC. Chauffage électrique. Lave-linge commun au sous-sol. Petits animaux acceptés.
3 ch., 6 pers. - Ouvert du 4/4 au 1/11.

THS 450 € - HS 450 € - MS 320 à 450 €

LE FEL

Jean-Claude OUSTRY

B5

Maison 75 m²
Incabrière, Vincent 12140 Le Fel
05 65 66 13 93 - 06 88 44 31 06
oustry.odette@wanadoo.fr

Maison de vigne restaurée avec vue panoramique sur la vallée du Lot, à 10km d'Entraygues. RDC surélevé. Entrée dans cuisine équipée, salle à manger, séjour (lave-vaisselle, congélateur, micro-ondes, TV) baie vitrée sur terrasse avec vue sur le Lot, salon de jardin, parasol. 1er étage: 1 ch. mansardée (2 lits simples, WC, lavabo) poss. lit d'appoint. Chambre du bas avec porte fenêtre (lit 160), SD, WC. Lave-linge, barbecue, jardin et gd terrain naturel. Accès pédestre jusqu'au Lot. Transats. Chauff. élec. et poêle à bois.
2 ch., 4 pers. - Ouvert toute l'année.

THS 405 € - HS 405 € - MS 370 € - BS 350 €
Week-end et Mid-week 170 et 220 €

LE FEL

La Gourdinerie

B5

Tina JACQUET - Maison 100 m²
La Gourdinerie 12140 Le Fel - 04 71 43 16 80
tina.jacquet@orange.fr
www.french-cottage-holidays.co.uk

Charmante maison en pierre à 4km d'Entraygues, avec une vue magnifique sur le Lot (150m). Cuisine équipée (Lave vaisselle). Salon (TV, cantou, bois fourni). Salle à manger. Salle d'eau et WC. 1er étage : 3 chambres, salle d'eau, WC. Lave linge. 2 terrasses avec salon de jardin. Barbecue. Piscine 8x4m. Transat. Tarif selon nombre de personne. Tarifs comprenant draps, ménage, taxe de séjour, linge. 3 ch., 5 pers. - Ouvert du 1/4 au 31/10.

THS - HS 980 à 1050 € - MS 580 à 650 € - BS 430 à 500 €
Week-end et Mid-week : moyenne et basse saison

LE FEL

La Cabriéra

B5

Maison 90 m²
Incabrière 12140 Le Fel - 04 71 43 16 80
tina@french-cottage-holidays.co.uk
www.french-cottage-holidays.co.uk

Deux granges du 19e s. perchées sur les hauteurs de la vallée. Aucun vis-à-vis. Vues exceptionnelles sur le Lot, à 400m. Entrée au RDC : salon (TV UK et FR)/salle à manger/coin cuisine tout équipée (lave-vaisselle, lave-linge), balcon (21m²) avec vue sur la rivière (salon de jardin). Sous-sol : 1 ch. (lit 2 pers)/salle d'eau/WC. Dans la 2e grange : 1 ch. (2 lits 1 pers)/salle d'eau/WC. Grande baie vitrée. Jardin avec terrasse, bains de soleil, SPA semi-enterré de 5m². Barbecue en pierre et pergola ombragée.
2 ch., 4 pers. - Ouvert d'avril à octobre.

THS 920 € - HS 920 € - MS 650 € - BS 480 €
Week-end et Mid-week 150 €/nuit

LE FEL

Thérèse SERVIÈRES

B5

Maison 43 m²
Noussols 12140 Le Fel
06 86 07 62 72

Maisonnette indépendante à 6km d'Entraygues dans la vallée du Lot. Calme, plage privée et pêche au bord du Lot (sable et galets à 50m) RDC : cuisine/séjour (micro-ondes, TV, lave-linge), salle d'eau/wc. Terrasse. 1er étage: 2 chambres (1 lit 140cm, 2 lits 1 pers + 1 lit bébé sur demande). Chauffage électrique. Barbecue. Salon de jardin. Pelouse. Cour avec pergola de 30m². Parking. Electricité en plus.
2 ch., 4 pers. - Ouvert toute l'année.

THS 340 € - HS 340 € - MS 270 € - BS 200 €
Week-end 150 € - Mid-week 200 €

LE FEL

Christian MAURY

B5

Maison 75 m²
Le Bourg 12140 Le Fel - 06 07 34 51 28
maury.eliane@orange.fr

Maison de caractère entièrement restaurée avec gout dans un village pittoresque. Entrée de plain-pied dans la jolie pièce de vie : séjour/salle à manger avec cantou/poêle à bois, TV, pierres apparentes, balcon. Coin cuisine actuelle et équipée. Buanderie (lave-linge). WC. 1er étage : 1 grande chambre (1 lit 2 pers). 1 petite chambre (2 lits superposés). Salle d'eau/WC. 2e étage : 1 grande chambre (2 lits 1 pers ou 1 lit en 180cm + 1 lit d'appoint 1 pers). Chauffage central compris dans les tarifs. Cour fermée.
3 ch., 6/7 pers. - Ouvert toute l'année.

THS 450 € - HS 400 € - MS 350 € - BS 350 €
Week-end et mid-week : à voir

GOLINHAC

Nadine GASTALDO (AYM980)

D6

Maison 90 m²
Firminhac 12140 Golinhac
03 22 72 27 91 - 06 85 76 40 70 - 06 71 11 69 26
yassine.chaib093@wanadoo.fr
www.clevacances-aveyron.com

★★

Maison traditionnelle et indépendante, sur 3 niveaux, dans un hameau sur le GR®65, à 7km d'Entraygues. Plain-pied: salon/coin détente, 1 banquette, TV, lecteur DVD, SD, WC, lave-linge. RDC surélevé: coin-cuisine équipé (micro-ondes), séjour (cheminée, canapé, fauteuils). 1er étage: ch. mezzanine (lit 160), ch. en mezzanine (1 lit 140,1 lit 90). Terrasse, petit terrain herbeux, salon de jardin, barbecue. Téléphone (Téléséjour), Chauff. élec.
2 ch., 4 pers. - Ouvert toute l'année.

THS 400 € - HS 400 € - MS 400 € - BS 340 €
Mid-week (3 nuits) 150 € - Mois 450 €

Locations saisonnières

GOLINHAC

Maison de caractère

D6

Maison 52 m² - 12140 Golinhac
05 65 44 50 73 - 06 89 55 46 32
pole-bellevue12@orange.fr - www.pole-bellevue.fr

Ancienne grange restaurée indépendante (état neuf, spacieux, lumineux, bien isolé et insonorisé) à 9km d'Entraygues. RDC indépendant : cuisine équipée, salle de séjour (cheminée, clic-clac, TV, lave-vaisselle, lave-linge), SD, WC, 1 gde ch. (1 lit/2 pers. + 1 lit/1 pers.). Terrasse. Chauffage bois et électricité. Accès wifi et piscine (chauffée mi-mai/mi-sept.), activités du camping★★★. Epicerie au village. 1 autre location (voir ci-contre). Draps fournis.

1 ch., 3/5 pers. - Ouvert toute l'année.

THS 500 à 581 € - HS 500 € - MS 500 € - BS 300 à 500 €

Week-end 150 € à 180 € - Mid-week 210 € à 360 €

GOLINHAC

Maison de caractère

D6

Maison 42 m² - 12140 Golinhac
05 65 44 50 73 - 06 89 55 46 32
pole-bellevue12@orange.fr - www.pole-bellevue.fr

Ancienne grange restaurée indépendante (état neuf, spacieux, lumineux, bien isolé et insonorisé) à 9km d'Entraygues. Plain pied mansardé: entrée indépendante, cuisine équipée, salle de séjour (cheminée, clic-clac, TV, lave-vaisselle, lave-linge), SD, WC, 1 ch. (lit simple), 1 ch. (2 lits doubles). Terrasse. Chauffage bois et électricité. Accès Wifi, piscine (chauffée mi-mai/ mi-sept.), activités du camping★★★. Au village: épicerie. 1 autre location (voir ci-contre). Draps fournis.

2 ch., 4 pers. - Ouvert toute l'année.

THS 500 à 581 € - HS 500 € - MS 500 € - BS 300 à 500 €

Week-end 150 € à 180 € - Mid-week 210 € à 360 €

GOLINHAC

Jean-Louis ALMAYRAC

D6

Maison 34 m²
Falguières 12140 Golinhac
05 65 44 67 88 - 06 74 32 64 18
jeanlouis.almayrac@orange.fr
www.amivac.com/site85475

Maison de caractère indépendante à 11km d'Entraygues. Calme. Vue sur Castaillac. Situé à 4 km de Golinhac (plan d'eau, épicerie, restaurant ...). RDC: cuisine, salle de séjour (TV avec lecteur CD et DVD, micro-ondes), WC. Terrasse, salon de jardin, barbecue. Lave-linge commun. 1er étage: 1 chambre (1 lit 140), SD. Grand espace vert. Chauffage électrique (non compris en MS). Petits animaux acceptés. 2e location 5pers (voir ci-dessous).

1 ch., 2 pers. - Ouvert du 1/4 au 30/09.

THS 250 € - HS 220 € - MS 200 €

Week-end et Mid-week 70 et 50 €/jour

GOLINHAC

Jean-Louis ALMAYRAC

D6

Maison 71 m²
Falguières 12140 Golinhac
05 65 44 67 88 - 06 74 32 64 18
jeanlouis.almayrac@orange.fr
www.amivac.com/site22130

Maison de caractère indépendante à 11km d'Entraygues. Calme. Vue sur Castaillac. Situé à 4 km de Golinhac (plan d'eau, épicerie, restaurant...). RDC : cuisine, salle de séjour, salon (lave-vaisselle, lave-linge, micro-ondes, TV, lecteur CD et DVD), WC. Terrasse (36m²), barbecue, salon de jardin.1er étage: 1 ch. mansardée (lit 140 + 2 lits 90), 1 ch. (lit 140), SD, WC, pièce de détente. Gd espace vert. Chauff. élec. (non compris en MS). Petits animaux acceptés. 2e location 3 pers (voir ci-dessus).

2 ch., 5 pers. - Ouvert du 1/4 au 30/9.

THS 450 € - HS 400 € - MS 350 €

Week-end 150 € - Mid-week 50 €/jour

SAINT HIPPOLYTE

André MOUSSET

D3

Maison 110 m²
Le Collet 12140 Saint-Hippolyte
04 71 64 27 10 - 06 84 28 67 27
andre.mousset1@orange.fr
www.clevacances-aveyron.com

Ancienne grange rénovée et indépendante à 8km d'Entraygues au calme. Panorama sur le lac de Couesques et la Truyère. RDC : cuisine intégrée (congélateur, micro-ondes, lave-vaisselle) accès terrasse, séjour (cheminée/insert, TV) coin salon (canapé convertible), WC, buanderie (lave-linge), 1er étage : 3 ch. (2 lits 140, 1 lit 120, lit bébé), SDB. Chauf. élec. 2e grande terrasse (barbecue, salon de jardin), joli terrain clos. Téléphone.

3 ch., 5 pers. - Ouvert toute l'année.

THS 455 € - HS 420 € - MS 280 € - BS 210 €

Week-end 120 €

SAINT HIPPOLYTE

Claude GINESTET

D3

Ancienne grange aménagée en studio 32 m²
La Roque - 12140 Saint-Hippolyte
05 65 44 09 92 - 06 01 33 05 96 - claude.ginestet@sfr.fr

A 11km d'Entraygues, panorama sur la Truyère et Valon. Piscine hors-sol dans le jardin du propriétaire. Entrée, gde pièce avec kitchenette (micro-ondes, four)/repas/salon (canapé convertible 1 enfant), coin chb (1lit 140). SD/WC. Petite terrasse, salon de jardin, barbecue. Pelouse avec transats. Lave-linge (5€), sèche-linge et congélateur à dispo. Matériel bébé. Chauff élec. Loc de linge (15€/2pers/sem). Animaux: 10€/sem.

1 ch., 2 pers. - Ouvert toute l'année.

THS 280/320 € - HS 250/280 € - MS 150/180 €

BS 180/200 €

Week-end 180/200 € - Mid-Week 150/180 €

SAINT HIPPOLYTE

Le Marquizat

D2

Maison 60 m² Roger et Lucette ROUQUIER
Rouens 12140 St-Hippolyte
05 65 66 03 40 - 06 77 56 50 63

Maison individuelle construite en 1969 et rénovée à l'intérieur en 2015. Située à l'entrée du village de Rouens calme et panoramique. RdC: 2 garages, chaufferie, buanderie (lave-linge). 1er étage : entrée, cuisine équipée (frigo-congélateur, lave-vaisselle, balcon avec store)/ salle à manger, salon (clic-clac, TV, lecteur DVD), 2 ch. (2 lits en 140). Salle de bains, WC. Chauffage central. Cour fermée côté nord. Pelouse avec salon de jardin côté sud, ombragée, non clôturée.

2 ch., 4/5 pers. - Ouvert toute l'année.

THS 440 € - HS 390 à 440 € - MS 300 € - BS 220 €

Week-end 160 à 205 € - Mid-week 206 à 252 €

SAINT HIPPOLYTE

Jean COUDERC

D3

Maison 64 m²
Fond de Pons 12140 Pons
05 65 66 20 36

Maison indépendante de caractère, entièrement rénovée à 10km d'Entraygues. Calme. Epicerie à 500m. RDC surélevé : entrée dans cuisine intégrée (micro-ondes), séjour, salle à manger (TV, pierres apparentes, poutres). 1er étage : 2 chambres (1 lit 140, 2 lits 90). SDB, WC. Chauffage. Salon jardin. Grand espace vert clôturé. Parking.

2 ch., 4 pers. - Ouvert du 1/6 au 30/9.

THS 280 € - HS 280 € - MS 280 €

SAINT HIPPOLYTE

Yvette GARROUSTE

C3

Maison 90 m²
La Rivière 12140 Pons
05 65 66 05 00

Maison indépendante à 9 km d'Entraygues. RDC : cuisine (lave-vaisselle), salle de séjour (cheminée, TV, lecteur DVD), 1 chambre (1 lit 140). SDB, WC. 1er étage: 2 chambres (2 lits 140, 2 lits 90), WC. Terrasse, cour, barbecue, pelouse. Terrain en terrasse. Lave-linge en commun. Chauffage électrique + cheminée (séjour: bois). Tennis et piscine à 200 m. Rivière à 50 m. Epicerie à 300 m.

3 ch., 6 pers. - Ouvert toute l'année.

THS 330 € - HS 310 € - MS 250 € - BS 210 €

Week-end et Mid-week : oui

SAINT HIPPOLYTE

Meublé de Couesques

C4

Appartement 1er étage 65 m²
Ancienne école 12140 Couesques
Mairie, 12140 Saint-Hippolyte
05 65 66 14 50 - 06 85 56 63 30
contact@sainthippolyte.fr - www.sainthippolyte.fr

Appartement (N° 11) indépendant très ensoleillé à 6 km d'Entraygues dans une grande bâtisse. 1er étage: cuisine (lave-vaisselle, lave-linge), salle de séjour, salon (canapé, TV), 2 chambres (1 lit 140, 2 lits 90). SD, WC. Chauffage électrique compris. Parking. Jardin aménagé pour enfants, aire de jeux (toboggan...). Lave-linge. Ensemble de 11 appartements meublés. Accès gratuit à la piscine du camping La Rivière (à 2,5 km). 2 ch., 4/6 pers. - Ouvert toute l'année.

THS 300 € - HS 300 € - MS 200 € - BS 200€
Week-end 75 à 90 €

SAINT HIPPOLYTE

Meublé de Couesques

C4

Appartement RDC 41 m²
Ancienne école 12140 Couesques
Mairie, 12140 Saint-Hippolyte
05 65 66 14 50 - 06 85 56 63 30
contact@sainthippolyte.fr - www.sainthippolyte.fr

Appartement (N°8) très ensoleillé à 6 km d'Entraygues. RDC: cuisine (lave-linge), salle de séjour (canapés, TV), 2 chambres (1 lit 140, 2 lits 90). SD, WC. Chauffage électrique compris. Cour. Parking. Jardin aménagé pour enfants, aire de jeux (toboggan ...). Ensemble de 11 appartements meublés. Accès gratuit à la piscine du camping La Rivière (à 2,5 km).
2 ch., 3/5 pers. - Ouvert toute l'année.

THS 250 € - HS 250 € - MS 180 € - BS 180€
Week-end 75 à 90 €

SAINT HIPPOLYTE

Meublé de Couesques

C4

Appartement RDC 26 m²
Ancienne école 12140 Couesques
Mairie, 12140 Saint-Hippolyte
05 65 66 14 50 - 06 85 56 63 30
contact@sainthippolyte.fr - www.sainthippolyte.fr

Appartement (N° 3) très ensoleillé à 6 km d'Entraygues. RDC: cuisine, salle de séjour, 1 chambre (1 lit 140). SD, WC. Chauffage électrique compris. Parking. Jardin aménagé pour enfants, aire de jeux (toboggan ...). Ensemble de 11 appartements meublés. Accès gratuit à la piscine du camping La Rivière (à 2,5 km).
1 ch., 2 pers. - Ouvert toute l'année.

THS 200 € - HS 200 € - MS 140 € - BS 140€
Week-end 60 à 75 €

SAINT HIPPOLYTE

Meublé de Couesques

C4

Appartement 1er étage 65 m²
Ancienne école 12140 Couesques
Mairie, 12140 Saint-Hippolyte
05 65 66 14 50 - 06 85 56 63 30
contact@sainthippolyte.fr - www.sainthippolyte.fr

Appartement (N°10) indépendant et très ensoleillé à 6 km d'Entraygues. 1er étage: cuisine (lave-vaisselle, lave-linge), salle de séjour, salon (canapé, TV). 2 chambres (1 lit 140, 2 lits 90). SD, WC. Chauffage électrique compris. Parking. Jardin aménagé pour enfants, aire de jeux (toboggan ...). Ensemble de 11 appartements meublés. Accès gratuit à la piscine du camping La Rivière (à 2,5 km).
2 ch., 4/6 pers. - Ouvert toute l'année.

THS 300 € - HS 300 € - MS 200 € - BS 200€
Week-end 75 à 90 €

SAINT HIPPOLYTE

Meublé de Couesques

C4

Appartement RDC 41 m²
Ancienne école 12140 Couesques
Mairie, 12140 Saint-Hippolyte
05 65 66 14 50 - 06 85 56 63 30
contact@sainthippolyte.fr - www.sainthippolyte.fr

Appartement (N°7) très ensoleillé à 6 km d'Entraygues. RDC: cuisine (lave-linge), salle de séjour (canapés, TV), 2 chambres (1 lit 140, 2 lits 90). SD, WC. Chauffage électrique compris. Cour. Parking. Jardin aménagé pour enfants, aire de jeux (toboggan ...). Ensemble de 11 appartements meublés. Accès gratuit à la piscine du camping La Rivière (à 2,5 km).
2 ch., 3/5 pers. - Ouvert toute l'année.

THS 250 € - HS 250 € - MS 180 € - BS 180€
Week-end 75 à 90 €

SAINT HIPPOLYTE

Ancien Moulin

C3

M. et Mme MEYNIEL - Maison 80 m²
La Rivière de Pons 12140 Pons
16, rue de Panassac 12240 Rieupeyroux
06 77 38 51 86 - emeyniel@orange.fr

Ancien moulin à côté de Pons. Maison indépendante à 9km d'Entraygues. 3 chambres (lits 140). Salle à manger (TV), cuisine équipée (micro-ondes, cuisinière, réfrigérateur congélateur ...). SDB, WC. Chauffage électrique. Sous sol aménagé avec machine à laver, réfrigérateur, table de ping-pong. 1 hectare de terrain à côté d'une rivière avec barbecue extérieur, salon de jardin, transat...Tennis et piscine à 200m. Epicerie/tabac/café à 1km.
3 ch., 6 pers. - Ouvert du 15/4 au 30/9.

THS 350 € - HS 300 € - MS 250 €
Week-end 50 €

SAINT HIPPOLYTE

Yvette OUSTRY

D3

Maison 100 m²
au bord du lac de Couesques 12140 St-Hippolyte
05 65 44 58 09 ou 06 75 41 01 71
oustry.gilbert@aliceadsl.fr

Belle maison de caractère entièrement restaurée avec goût, au bord du lac de Couesques, sur la vallée de la Truyère avec rampe de mise à l'eau pour bateau à 100m. RDC : 6de pièce avec salon (TV, cheminée et poêle à bois), cuisine équipée/coin repas (micro-ondes, lave-linge, lave-vaisselle), WC. 1er étage : 2 ch. (1lit en 160/1 lit en 140 et 1 lit en 90), WC, salle d'eau. Terrasse, barbecue, salon de jardin, jardin non clôturé. Tous commerces à 10mn. Chauff. central.
2 ch., 5 pers. - Ouvert toute l'année.

THS 500 € - HS 450 € - MS 350 € - BS 300€
Week-end 200 € - Mid-week : oui

CAMPOURIEZ BANHARS

Adrienne MALBERT

D4

Appartement 30 m²
Le Cellier 12140 Campouriez-Banhars
05 65 44 57 28
yvettemalbert@yahoo.fr

Très calme, à la campagne. Appartement plain pied indépendant dans une maison individuelle à 3km d'Entraygues. Cuisine équipée neuve et salle de séjour (poêle/cheminée), 1 chambre (lit 140), SD, WC, terrasse. Petite cour, jardin, salon de jardin. Chauffage non compris.
1 ch., 2/3 pers. - Ouvert toute l'année.

THS 240€ (août) - HS 240€ (juillet)
MS 210€ (juin-septembre) BS 160€ (mai et octobre)
Mid-week 150 €

FLORENTIN

Daniel HOCHART

D6

Maison 72 m²
Les Vignes de Leth 12140 Florentin
05 65 44 57 38 - 06 41 82 13 66
brigitte.hochart@laposte.net
www.gitedeleth-aveyron.fr

Maison individuelle et indépendante (état neuf) en pleine nature à 7km d'Entraygues. Calme assuré. RDC: cuisine, salle à manger (lave-vaisselle, lave-linge, micro-ondes, congélateur). Coin salon (TV, clic-clac). 1er étage: 1 ch. (1 lit double), salle d'eau, WC, 1 ch. (2 lits simples) avec mezzanine mansardée (2 lits simples). Cour, salon de jardin, bains de soleil, barbecue. Chauff. élec. (non compris en BS). Tarifs dégressifs.
2 ch., 6 pers. - Ouvert toute l'année.

THS 400 à 450 € - HS 350 à 400 €
MS 300 à 350 € BS 300 €
Week-end et Mid-week 150 à 200 €

Locations saisonnières

LAPEYRUGUE

L'Oustal de la Castanhal

C2

Chalet 165 m²
Leucam de Pons 15120 Lapeyrugue
06 77 39 52 73 - 06 08 48 97 11
christinecluse@gmail.com
http://loustal-de-la-castanhal.gestiaweb.fr

★★★

Maison à ossature bois construite en 2010 en surplomb de la vallée du Goul. Commerces à 10km (Entraygues ou Montsalvy). Enclos cloturé 1ha avec châtaigneraie. Terrain de pétanque. PISCINE avec transats, hamac et parasols. RDC: Pièce à vivre avec cuisine équipée grand standing. Salle à manger/Salon (poêle à bois, TV, Chaine hifi). Buanderie (lave-linge). Chauff. élec. Etage: 3 ch. (2 lits 140, 4 lits 90). Mézzanine avec 1 BZ. Matériel bébé. Barbecue.
3 ch., 10 pers. - Ouvert du 15/1 au 15/12.

HS 1200 à 1500 € - MS 1000 à 1200 € - BS 800€
Week-end et Mid-week : oui

BESSUÉJOULS

Domaine d'Armagnac N°1

G9

Les Tilleuls - Maison 100 m²
Saint-Pierre-de-Bessuéjouls 12500 Bessuéjouls
05 65 48 20 71 - 06 31 38 70 67
sanglier.gilles@wanadoo.fr
www.domaine-armagnac.com

Ancien couvent du XVIIIe, situé au calme, sur le GR®65. Trois appartements indépendants et rénovés à l'ancienne. RDC: salon, salle à manger, cuisine équipée (lave-vaisselle). 1er étage: 2 chambres (lit 160), SDB, WC. Cheminée, chauffage central, salon de jardin. Lave-linge et 2 barbecues commun aux 3 gîtes.
2 ch., 4 pers. - Ouvert toute l'année, sur réservation.

THS 850 € - HS 850 € - MS 760 € - BS 700€
Week-end 400 €

BESSUÉJOULS

Domaine d'Armagnac N°2

G9

L'Accacia - Maison 100 m²
Saint-Pierre-de-Bessuéjouls 12500 Bessuéjouls
05 65 48 20 71 - 06 31 38 70 67
sanglier.gilles@wanadoo.fr
www.domaine-armagnac.com

Ancien couvent du XVIIIe, situé au calme, sur le GR®65. Trois appartements indépendants et rénovés à l'ancienne. RDC: salon, salle à manger, cuisine équipée (lave-vaisselle). 1er étage: 2 chambres (lit 160), SDB, WC. Cheminée, chauffage central, salon de jardin. Lave-linge et 2 barbecues commun aux 3 gîtes.
2 ch., 4 pers. - Ouvert toute l'année, sur réservation.

THS 850 € - HS 850 € - MS 760 € - BS 700€
Week-end 400 €

BESSUÉJOULS

Domaine d'Armagnac N°3

G9

Le Chêne - Maison 65 m²
Saint-Pierre-de-Bessuéjouls 12500 Bessuéjouls
05 65 48 20 71 - 06 31 38 70 67
sanglier.gilles@wanadoo.fr
www.domaine-armagnac.com

Ancien couvent du XVIIIe, situé au calme, sur le GR®65. Trois appartements indépendants et rénovés à l'ancienne. RDC: salon, salle à manger, cuisine équipée (lave-vaisselle). 1er étage: 1 chambre (lit 160), SDB, WC. Cheminée, chauffage central, salon de jardin. Lave-linge et 2 barbecues commun aux 3 gîtes.
1 ch., 2 pers. - Ouvert toute l'année, sur réservation.

THS 680 € - HS 680 € - MS 610 € - BS 550€
Week-end 280 €

ESPALION

Les Villas de Labro (GA70)

G9

SAQUET Michèle - Maison 125 m²
Labro 12500 Espalion
05 65 48 26 12 - 06 73 20 76 22
michelesaquetlabro@gmail.com
www.villas-labro.fr

★★★★★

Dominant la vallée du Lot, les 3 villas réussissent l'harmonieuse synthèse d'une architecture contemporaine et d'un environnement naturel préservé. Prestation de standing : séjour, salon/cuisine, 3 ch. (lits 160) et 1 ch. (2 lits 90), 3 SDB, 3 WC, lave-vaisselle, lave-linge. Terrasse de 150m², jardin, barbecue, piscine chauffée de juin à septembre et SPA privés à chaque villa.
4 ch., 8 pers. - Ouvert toute l'année.

THS 2690€ - HS 2290€ - MS 1590 à 1790€ - BS 1290€
Week-end et Mid week 680 €

ESPALION

La Maison de Prosper (AYGA40)

G9

Bertrand et Christel SALTEL - Maison 160 m²
Alayrac 12500 Espalion -
06 13 10 33 58 - 06 47 75 60 82
famille.saltel@orange.fr
http://albums-gho.b2f-concept.net/12/AYGA40.html

Gîte en pierre, authentique et contemporain. RDC: cuisine (lave-vaisselle), salle à manger, buanderie (lave-linge; sèche-linge), WC. 1er étage: salon avec cheminée (lecteur DVD), 1 ch. (lit 160) avec SD, 1 ch. (lit 140), SDB, WC, dressing, salle de détente (babyfoot) avec ch. en mezzanine (2 lits 90). Chauffage central. Draps et linge de toilettes fournis. Terrasse, jardin clos avec salon de jardin, barbecue, plancha, hamac. 3 ch., 6 pers. - Ouvert toute l'année.

THS 1250 € - HS 950 € - MS 700 € - BS 500€
Week-end et mid-week 350 à 600 €

ESPALION

Alain PRIEUR (GA60)

G9

Maison 75 m²
Ferrandez 12500 Espalion
05 65 44 09 13 - 06 07 46 13 57 - 06 51 53 12 89
prieur.espalion@gmail.com - http://aveyron-gite.eu

Dominant Espalion et la vallée du Lot, sur une propriété de 10ha, aménagé dans une ancienne grange rénovée. RDC: kitchenette, séjour avec cheminée, 1 ch. (lit 160), SD/WC, Au 1er étage: 1 ch. (2 lits 80 jumelables), 1 ch. mansardée (2 lits 80 jumelables), SDB et WC, TV, lave-linge, lave-vaisselle. Chauffage central. Espace vert privatif, salon de jardin, barbecue, piscine chauffée solaire en commun avec les propriétaires. 3 ch., 6 pers. - Ouvert toute l'année.

THS 1000 € - HS 850 € - MS 580 € - BS 420€
Week-end et mid-week 330 à 440 €
(pas de mini semaine de novembre à mai)

ESPALION

Maison L'Estivale

G9

BARTHELEMY Nathalie - Maison 84 m²
20, rue Octave Portal 12500 Espalion
06 32 37 09 97
ludo.nath48@orange.fr

★★★

Maison indépendante au bord du Lot. RDC: 1 ch. (lit 140) - WC - Salle d'eau (douche à l'italienne). 1er étage: Salon (cheminée, chaîne hifi, lecteur DVD), salle à manger, cuisine séparée par un bar (lave-vaisselle), accès jardin et terrasse. 2e étage: 1 ch. (lit 140), 1 ch. (2 lits 90), SDB (baignoire), WC - Lave-linge - Garage et emplacement privé, terrasse, jardin clos, 2 salons de Jardin, transats, barbecue, chauffage. Proche de toutes commodités - Calme et repos assuré - Vue sur le Château de Calmont.
3 ch., 6 pers. - Ouvert de juin à septembre.

THS 670 € - HS 600 € - MS 480 €

ESPALION

Didier BURGUIERE

G9

Appartement 33 m²
Chemin de Flaujac 12500 Espalion
05 65 44 06 97
didierburguiere@gmail.com

★★★

Appartement indépendant et mitoyen à la maison du propriétaire. Salle de séjour avec coin cuisine, canapé BZ 140, 1chambre (lit 140), 1 chambre (2 lits 90), SD, WC, lave-linge, lecteur DVD. Chauffage électrique. Parking et terrasse privés. Salon de jardin, barbecue, cour, espace vert. Calme en pleine nature.
2 ch., 4 pers. - Ouvert du 01/05 au 01/10.

THS 450 € - HS 300 à 350 € - MS 200 à 250€

ESPALION

Maryse CHAMPAGNAC

G9

Appartement 82 m²
33, bd Joseph Poulenc 12500 Espalion
05 65 48 10 49 - 06 73 63 89 34
jf.champagnac@laposte.net

★★★

Appartement en plein cœur d'Espalion. Au 2e étage d'un petit immeuble. Entrée, WC, salon, salle à manger avec canapé en 140, cuisine, 1 ch. (lit 160) avec SD/WC privatifs. Lave-linge. Très belle terrasse ombragée avec salon de jardin et une belle vue sur le château de Calmont. RDC : garage à vélo. 2 accès au logement: côté boulevard ou rue piétonne. Parking à proximité.

1 ch., 2 pers. - Ouvert du 01/05 au 30/09.

THS 280€ - HS 280€ - MS 280€

Week-end sur demande

ESPALION

Aux balcons sur le Lot

G9

Francine et Daniel CONSTANS - Maison 82,50 m²
9, place Jean-Baptiste Cayron 12500 Espalion
06 29 99 49 82 - 06 21 03 75 90
cayron.lot@gmail.com

★★★

Maison mitoyenne en bordure du Lot dont 2 balcons donnant sur la rivière, face au Château de Calmont et vue sur le Pont Neuf et le Pont-Vieux. RDC : garage. 1er étage : salle de séjour, salle à manger, cuisine, salle de détente (jeux, canapé), SD, WC, lave-linge et lave-vaisselle. 2e étage : 2 chambres (1 lit 140 et 2 lits 90), SDB, WC. Chauffage électrique. Salon de jardin. Emplacements voiture à proximité. Maison très agréable.

2 ch., 4 pers. - Ouvert du 1/4 au 31/10.

THS 490 à 520€ - HS 440 à 490€ - MS 392 à 406€

Week-end : 200 à 250€

ESPALION

Francine et Alain DRUON

G9

Maison 62 m²
Les Combes 12500 Espalion
05 65 51 60 67 - 06 13 11 26 83
contact@hebergementaveyron.fr - alain.druon@cegetel.net
www.hebergementaveyron.fr

★★★

Maison indépendante de caractère, au pied de l'Aubrac et dans la vallée du Lot. Ancien corps de ferme à proximité de la maison du propriétaire. RDC : salle de séjour, cuisine, convertible (2 pers), SD, WC, buanderie (lave-linge), 1er étage : 1 ch. (lit 160), 1 ch. (lit 90). 2e étage : ch. mansardée (lit 140). Grand espace vert, prise accès à internet, chauffage, terrasse, salon de jardin, barbecue, local vélos. Très calme. Situé sur le GR®65 chemin de Saint-Jacques-de-Compostelle.

3 ch., 4 pers. - Ouvert toute l'année.

THS 490€ - HS 430€

MS 320€ (+charges) BS 300€ (+charges)

Week-end et Mid-week 150 à 220€ (+charges)

ESPALION

Au Jardin Sculpté

G9

Odile LE FOLGOC - Appartement 50 m²
Le Ségala 12500 Espalion
05 65 44 60 29 - 06 17 46 08 12
aujardinsculpte@yahoo.fr

★★★

ECC

Appartement indépendant neuf, au RDC de la villa du propriétaire, dominant Espalion. Salle de séjour, cuisine (canapé convertible en 140), 1 ch., (1 lit 140 + 2 lits 90 superposés), SD (sèche-cheveux), WC, lave-vaisselle, buanderie, lave-linge. Chauffage au sol. Terrasse privée et espace vert, barbecue, salon de jardin, transats. Très belle vue panoramique sur Espalion et le Château de Calmont. 1 ch., 4 pers. - Ouvert toute l'année.

THS 560€ - HS 520€ - MS 440€ - BS 360€

Week-end et Mid week de 200€ à 260€

ESPALION

Marc PEREIRA-DAVID

G9

Rte de St Pierre - Rés. La Barthe - Appartement 49 m²
12500 Espalion
05 65 66 34 40 - 06 03 63 86 37
aligotdu12500@gmail.com

★★★

Appartement indépendant, au RDC de la maison individuelle du propriétaire. Salle de séjour avec cuisine américaine, canapé, 1 chambre (1 lit 140), SD, WC, TV. Petite terrasse en bois avec salon de jardin, barbecue. Parking privé. Calme avec vue sur le château de Calmont.

1 ch., 2 pers.

Ouvert du 01/05 au 30/09.

THS 320€ - HS 320€ - MS 270€

Week-end : 120€

ESPALION

Jean PRAT

G9

Appartement 80 m²
Rue Maurice Lagriffoul - Résidence Castel d'Olt
12500 Espalion
05 65 44 11 66 - 06 81 69 92 45
pratjean0287@orange.fr

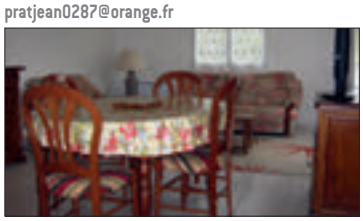

★★★

Appartement, au 2e étage d'un petit immeuble comportant 8 logements. Salle de séjour, cuisine (lave-vaisselle), 2 chambres (2 lits 140) dont une avec balcon, SD, WC, lave-linge. Chauffage électrique. Terrasse avec salon de jardin. A proximité du Lot et d'un sentier de randonnée (GR®65). Quartier très calme. Vue sur le Château de Calmont.

2 ch., 4 pers. - Ouvert toute l'année.

THS 460€ - HS 300€ - MS 300€ - BS 220€

Week-end : 200€

ESPALION

Le Lacazou (AYGA39)

G9

BURGUIERE LACAZE Béatrice - Maison 90 m²
Malaterre 12500 Espalion
05 65 48 01 58 - 06 07 67 85 06 - 06 78 50 83 16
beatrice.burguiere@hotmail.fr
05 65 75 55 66 (Centrale de réservation Gîte de France)
www.gites-de-france-aveyron.com

Dans un hameau, ce gîte aménagé dans une ancienne maison en pierre est le lieu idéal pour votre séjour en famille. RDC : séjour avec cuisine équipée, salle à manger, pièce de rangement, lave-vaisselle, lave-linge. Au 1er étage : 2 ch. (2 lits 140), 1 ch. (2 lits 90), SD, WC. Terrasse avec salon de jardin, terrain clos, barbecue.

3 ch., 7 pers. - Ouvert toute l'année.

THS 550€ - HS 510€ - MS 410€ - BS 330€

Week-end et mid-week de 160 à 220€

ESPALION

Gérard COURTOIS (AYG1128)

G9

Maison 90 m²
1, rue Henriette Quintard 12500 Espalion
05 65 44 77 08 - 06 43 84 21 67
loick.courtois@orange.fr

Maison rénovée en bordure de la ville. RDC : garage. 1er étage: séjour avec coin cuisine équipée (lave-vaisselle, lave-linge), 2 chambres (2 list 140), 1 ch. (2 lits 90), climatisation pour les 3 ch., SD, WC. Terrasse avec accès plain-pied du séjour, coin cuisine. Terrain clos privé, terrasse, salon de jardin, barbecue. Chauffage centrale. A 1 km du centre-ville.

3 ch., 5/6 pers. - Ouvert toute l'année.

THS 485€ - HS 455€ - MS 335 à 350€ - BS 255€

Week-end et mid-week de 170 à 230€

ESPALION

Jean et Jeanine ROUBIOU (AYG1153)

G9

Maison de ville 56 m²
12, rue Octave Portal 12500 Espalion
09 79 09 07 04 - 06 37 29 45 66
05 65 75 55 66 (Centrale de réservation Gîte de France)
www.gites-de-france-aveyron.com

★★★

Venez séjourner à Espalion dans une petit maison entièrement restaurée, située au bord de la rivière Lot avec vue sur le château de Calmont - RDC : Garage - 1er étage : Cuisine équipée, salon, salle à manger - Terrasse aménagée. 2e étage : 1 ch. (1 lit 140) - 1 ch. (2 lits 90) - Salle de bain/WC - Lave-linge, Lecteur DVD, salon de jardin - Proche de tous commerces à pied (200 m) - Animaux non admis.

2 ch., 4 pers. - Ouvert toute l'année.

THS 500€ - HS 450€ - MS 320€ - BS 250€

Week-end et mid-week de 160 à 205€

Locations saisonnières

ESPALION

Justin BANCAREL

G9

Appartement 30 m²
71, avenue d'Estaing 12500 Espalion
05 65 44 06 83

★★

Appartement indépendant au rez-de-chaussée, attenant à la maison du propriétaire. Salle de séjour, cuisine, 1 chambre (lit 140), banquette-lit (2 x 80), SD, WC, lave-linge. Chauffage central. Terrasse ouverte (avec auvent), barbecue, salon de jardin, espace vert. Situé en bordure du Lot (50m) au calme. Vue sur le Château de Calmont.
1 ch., 2/3 pers. - Ouvert toute l'année.

THS 290 € - HS 290 € - MS 200 € - BS 200€

ESPALION

Aline et Jean DOULET

H9

Maison 38 m²
Flaujac 12500 Espalion
05 65 48 93 06 - 01 43 31 19 58 - 06 77 11 93 65
ja.doulet@icloud.com

★★

Petite maison rénovée, mitoyenne à la maison du propriétaire. RDC : salle de séjour avec kitchenette (lave-vaisselle, lave-linge). 1er étage : 1 chambre (lit 140), SD, WC, TV. Chauffage électrique. Terrasse, salon de jardin, barbecue, espace vert. Parking privé à proximité. Au cœur d'un très joli ancien village fortifié.
1 ch., 2/3 pers. - Ouvert toute l'année.

THS 380 € - HS 380 €
MS 290 € (+charges) - BS 290€ (+charges)

ESPALION

Gérard FAGES

H9

Maison 112 m²
72, route de Saint-Côme 12500 Espalion
05 65 44 06 41
relaisdeboralde@wanadoo.fr

★★

Maison au coeur de la vallée du Lot, à mi-chemin d'Espalion et de Saint-Côme d'Olt. RDC : Séjour/salle à manger - Cuisine équipée ouverte sur le séjour (Lave-vaisselle) - 2 Ch. (2 lits 140) - Salle d'eau - WC. 1er étage : 1 ch. (lit 140) - 1 ch. (BZ convertible) - Salle d'eau/WC - Lave-linge - Terrasse avec salon de jardin - Terrain clos - Barbecue.
4 ch., 4/8 pers. - Ouvert toute l'année.

THS 500 à 680 € - HS 450 à 580 € - MS 350 à 500 €
Week-end et mid-week sur demande

ESPALION

Bernard LOUBRY

G9

Appartement 65 m²
1, rue St Antoine 12500 Espalion
06 72 32 54 11

★★

Au cœur de la ville d'Espalion, très bel appartement agréable attenant au Pont Vieux et situé au bord du Lot. Appartement indépendant au 2e étage. Salle de séjour avec cuisine (lave-vaisselle), 2 canapés, 2 chambres (2 lits 140), SD, WC, lave-linge. Chauffage électrique. Interphone. Parking à proximité.
2 ch., 4 pers. Ouvert toute l'année.

THS 390 € - HS 390 € - MS 300 €
BS 200 € + charges

ESPALION

Geneviève et André NAYRAC

G9

Appartement 31 m²
2, route du Château - Le Colombié 12500 Espalion
05 65 44 09 87 - 06 78 96 24 75 - 06 48 46 13 57
a.nayrac@wanadoo.fr

★★

Appartement indépendant au RDC de la maison individuelle du propriétaire. Salle de séjour, cuisine avec canapé, 1 chambre (1 lit 140 + 1 lit 90), SD, WC, TV, lave-linge. Terrasse, terrain clôturé, barbecue, salon de jardin. Parking privé dans cour fermée. Chauffage électrique. Endroit calme au pied du château de Calmont.
1 ch., 2/3 pers. - Ouvert toute l'année.

THS 310 € - HS 260 € - MS 220 € - BS 220 €

ESPALION

HenrietteJALBERT

H9

Maison 60 m²
Combret 12500 Espalion
05 65 44 10 83 - 06 87 62 34 37

Maison indépendante dans un ancien corps de ferme restauré, à 2km du bourg et du Lot. Entrée surélevée, Séjour (convertible, SB), cuisine américaine, salle de bain, WC, lave-linge, chambre (lit 140). Cour, salon de jardin et barbecue, parking couvert. Pré clos commun. Chauffage électrique inclus.
1 ch., 2/3 pers. - Ouvert du 30/04 au 24/09.

THS 390 € - HS 340 € - MS 290 €

ESPALION

Guy PERSEC

G9

Appartement 43 m²
6, route du château - Le Colombié 12500 Espalion
05 65 48 22 87 - 06 74 42 10 75
guy.persec@wanadoo.fr

Appartement au RDC de la maison individuelle du propriétaire. Coin cuisine (lave-linge) dans séjour (cheminée, canapé convertible 140, pouf convertible en 80), SD, WC, 1 chambre (1 lit 140). Chauffage électrique. Terrasse avec salon de jardin et barbecue, cour et jardin clos communs avec les propriétaires. Parking privé dans cour fermée. Au pied du Château de Calmont d'Olt.
1 ch., 2/4 pers. - Ouvert toute l'année.

THS 380 € - HS 330 € - MS 240 € - BS 220€
Week-end et mid-week sur demande

ESPALION

Guy PERSEC

G9

Studio 36 m²
6, route du château - Le Colombié 12500 Espalion
05 65 48 22 87 - 06 74 42 10 75
guy.persec@wanadoo.fr

Au pied du Château de Calmont d'Olt, studio au RDC de la maison individuelle du propriétaire. Coin cuisine équipée, salon-séjour avec espace nuit (lit 140) séparé par une cloison. Poss. lit 90 pliant. SD, WC. Lave-linge. Salon de jardin, barbecue privé. Chauffage central et électrique. Jardin commun avec le propriétaire. Parking privé dans une cour fermé.
1 ch., 2 pers. - Ouvert toute l'année.

THS 340 € - HS 280 € - MS 220 € - BS 210€
Week-end et mid-week sur demande

ESPALION

Jeanne et Pierre MONARQUE

G9

Appartement 62 m²
9, rue de la Grave 12500 Espalion
05 65 44 71 38 - 06 03 43 20 69

★

Appartement indépendant au 1er étage de la maison individuelle du propriétaire. Salle de séjour, salle à manger, cuisine, 2 chambres (1 lit 140 + 1 lit 90), clic-clac, 2 salles d'eau, WC, TV, lave-linge, balcon. Chauffage. Situé dans une rue calme, à proximité du Lot.
2 ch., 4 pers. - Ouvert toute l'année.

THS 300 € - HS 300 € - MS 280 € - BS 280€
Week-end et mid-week 110 €

ESPALION

La Maison de Sissi

G9

Sylvette HERMET - Appartement/duplex 45 m²
2, place Frontin 12500 Espalion
05 65 48 15 13 - 06 82 17 27 75
oustaldesissi.jimdo.com

Duplex au cœur d'Espalion, au 4e étage d'un immeuble avec ascenseur. Séjour/cuisine, lave-vaisselle, 1 chambre (1 lit 160), salle d'eau/WC, lave-linge. 1er étage : 2 chambres (1 lit 140 et 1 lit 90), salle d'eau/WC. Balcon avec salon de jardin. Chauffage électrique - Draps fournis.

3 ch., 5 pers. - Ouvert toute l'année.

THS 400 € - HS 400 € - MS 400 €

BS 400 €

Week-end et mid-week : sur demande

ESPALION

Corinne MAGNE

G9

Studio 36 m²
9, bd Joseph Poulenc 12500 Espalion
07 89 02 31 10
locoma1216@gmail.com

Au cœur de la ville au 3e étage d'un petit immeuble sans ascenseur, rénové et lumineux, balcon avec vue sur le château de Calmont d'Olt, situé sur le chemin vers Saint-Jacques-de-Compostelle. Salon / cuisine (lave-vaisselle) avec 1 lit 140 + un canapé convertible en 140. SDB / WC (machine à laver). Pièce de rangement - Salon de jardin. Draps, serviettes, torchons fournis. Commerces et services sur place. Studio, 2/4 pers. - Ouvert toute l'année, en location à la semaine ou à la nuitée.

THS HS 350 € - MS 290 € - BS 250 €

Nuit de 45 à 57 € /2 pers. (charges comprises)

ESPALION

Nicole VEURIERES

G9

Appartement 45 m²
21, avenue de Saint-Côme 12500 Espalion
06 82 76 51 36
nicole.veurieres@orange.fr

Appartement dans une résidence calme et sécurisée, au coeur de la vallée du Lot à Espalion. Au 1er étage avec ascenseur, à 250m du centre ville. Salon / salle à manger / cuisine (Lave-vaiselle) - Canapé-lit - Lave-vaisselle - 1 ch. (lit en 140) donnant sur la terrasse - Salle d'eau / WC (Lave-linge). Terrasse couverte de 10m² équipée d'un salon de jardin et d'un store - Parking sécurisée d'une barrière électrique.

1 ch., 2/4 pers. - Ouvert toute l'année.

THS 350 € - HS 350 € - MS 280 € - BS 250€

Week-end et mid-week de 150 à 200 €

LASSOUTS

La Maison du Maître (AYG1123)

I10

Guillaume et Séverine LAUR - Maison 100 m²
La Tissanderie 12500 Lassouts - 05 65 48 89 92
latissanderie.gites@gmail.com
www.latissanderie-aveyron.fr
05 65 75 55 66 (Centrale de réservation Gîte de France)
www.gites-de-france-aveyron.com

Gîte mariant rustique et modernité, dans un hameau en pleine nature et au calme. La grande maison de maître abrite 2 gîtes (Maison du Métayer). RDC: séjour avec coin cuisine, lave-vaisselle, lave-linge, cellier. 1er étage: 1 ch. (lit 140), 1 ch. (2 lits 90), SDB, WC. 2e étage: 1 ch. (2 lits 90). Terrasse, terrain clos, salon de jardin, barbecue, terrain de pétanque.

3 ch., 6 pers. - Ouvert toute l'année.

THS 720 € - HS 650 € - MS 400 € - BS 300€

Mid-week de 250 à 320 €

LASSOUTS

La Maison du Métayer (AYG1124)

I10

Guillaume et Séverine LAUR - Maison 70 m²
La Tissanderie 12500 Lassouts - 05 65 48 89 92
latissanderie.gites@gmail.com
www.latissanderie-aveyron.fr
05 65 75 55 66 (Centrale de réservation Gîte de France)
www.gites-de-france-aveyron.com

Gîte mariant rustique et modernité, dans un hameau en pleine nature et au calme. La grande maison de maître abrite 2 gîtes (La Maison du Maître). Un agréable lieu de retrouvailles en famille, entre amis (jusqu'à 12 pers.). Au 1er étage: séjour avec coin cuisine, lave-vaisselle, lave-linge, WC, 1 ch. (2 lits 90). Au 2e étage: 1 ch. (1 lit 160), 1 ch. (2 lits 90), SDB. Terrain clos, salon de jardin, barbecue, terrain de pétanque.

3 ch., 6 pers. - Ouvert toute l'année.

THS 580 € - HS 540 € - MS 320 € - BS 230€

Mid-week de 200 à 270 €

LASSOUTS

La Grange

I10

Guillaume et Séverine LAUR - Maison 115 m²
La Tissanderie 12500 Lassouts - 05 65 48 89 92
latissanderie.gites@gmail.com
www.latissanderie-aveyron.fr
05 65 75 55 66 (Centrale de réservation Gîte de France)
www.gites-de-france-aveyron.com

Gîte de plain pied en pleine nature, entouré de bois et très calme, aménagé dans la grange d'un corps de ferme. Son atout : la terrasse et la vue sur la nature. Gîte indépendant, à proximité de 2 autres gîtes. Séjour avec coin cuisine, accès terrasse, lecteur DVD, lave-vaisselle, lave-linge, 1 ch. (2 lits 90), 2 ch. (2 lits 160), SD, WC. Chauffage central. Terrasse, cour et jardin clos, salon de jardin, barbecue, terrain de pétanque.

3 ch., 6 pers. - Ouvert toute l'année.

THS 720 € - HS 650 € - MS 400 € - BS 300€

Mid-week de 250 à 300 €

LASSOUTS

Hélène POUGET (GA38)

H10

Maison 64 m²
Roquelaure 12500 Lassouts
06 74 31 21 15
helenepouget12@orange.fr

Situé entre Espalion et Saint-Côme-d'Olt, au cœur du hameau de Roquelaure, ce petit gîte coquet et tranquille, surplombant la vallée du Lot vous offre une vue panoramique. Gîte contiguë à une habitation. Rez-de-rue : cave. RDC : cuisine, salon, salle à manger, SD, WC. 1er étage : 1 ch. mansardée (lit 140), 1 ch. mansardée (2 lits 90). Chauffage central. Terrasse privée, terrain clos, cour dallée close.

2 ch., 4 pers. - Ouvert du 01/03 au 30/11.

THS 430 € - HS 380 € - MS 280 € - BS 220€

Week-end et mid-week de 130 à 225 €

LE CAYROL

Gîte du Puech de Fons (AYG1108)

H7

André SEPTFONDS - Appartement 100 m²
Anglars du Cayrol, Puech de Fons 12500 Le Cayrol
05 65 44 12 04 - 06 80 06 19 09
septfonds.gitedefrance@orange.fr
www.giteanglars-aubrac.fr
05 65 75 55 66 (Centrale de réservation Gîte de France)
www.gites-de-france-aveyron.com

Situé à la campagne à mi-chemin entre l'Aubrac (Laguiole) et la vallée du Lot (Espalion), au RDC de la maison individuelle du propriétaire (entrée indépendante). Salon avec canapé, salle à manger, cuisine, cellier, 1 ch. (lit 160) avec SD et WC, 1 ch. (lit 160) avec SD/WC, 1 ch. (1 lit 160 + 2 lits superposés) avec SD et WC. Lave-vaisselle, lave-linge. Chauffage central au fuel. Jardin clos avec salon de jardin, barbecue.

3 ch., 8 pers. - Ouvert toute l'année.

THS 600 € - HS 550 € - MS 400 € - BS 300€

Week-end et mid-week de 250 à 350 €

SAINT-CÔME D'OLT

La Belle Aubrac (GA69)

H8

Olivier et Kathy VALETTE - Maison 195 m²
La Boriette - 12500 Saint-Côme-d'Olt
05 65 48 60 15 - 06 83 60 04 86
kathy.valette@orange.fr - www.gite-labelleaubrac.fr

Maison, sans vis à vis, au calme, avec vue dégagée sur les montagnes. RDC: cuisine, salle à manger, salon, lave-vaisselle, Lecteur DVD, cheminée, 1 ch. (lit 140), 1 ch. (4 lits 90), 1 ch. (3 lits 90), SD, WC, lave-linge, sèche-linge. 1er étage : 1 ch. (lit 140), SDB, WC. 2e étage : 1 ch. (3 lits 90). Terrasse avec salon de jardin, barbecue, four à pain, espace vert, table de ping-pong.

5 ch., 15 pers. - Ouvert toute l'année.

THS 950 € - HS 850 € - MS BS 450 à 750 €

Week-end et mid-week de 450 à 550 €

Locations saisonnières

SAINT-CÔME D'OLT

La Maison de Vigneron

H9

Gérard PRIEUR - Maison 162 m²
Saulieux 12500 Saint-Côme-d'Olt
02 35 89 02 05 - 06 60 38 14 56
gerard.prieur@free.fr
https://sites.google.com/site/lamaisondevigneron/

★★★

Maison de pays confortable sur une propriété d'un hectare. RDC : 1 ch. - SDB - Rez-de-jardin : salon, salle de séjour avec accès direct à la terrasse et au jardin, cuisine. - 1er étage mansardé : 1 ch. (lit 160) avec SDB/WC - 1 ch. (1 lit 90 et 1 lit bébé) - 1 ch. (2 lits 90 et 1 lit en 80) - SDB/WC. Cheminée, chauffage, jardin (2000m²), terrasse (100m²) avec salon de jardin, 2 barbecues (standard et weber), piscine privée chauffée, balançoire, trampoline, table de ping-pong, boules de pétanque, poney et selle d'équitation. 3 + 1 ch., 4-8 pers. - Ouvert toute l'année.

THS 1200 à 1800 € - HS 650 à 1200 €
MS 480 à 650 € - BS 360 à 480 €
Week-end et mid-week de 270 à 420 €

SAINT-CÔME D'OLT

L'Oustal de Julie (12MS00978)

H9

Marie-Pierre GARRIGUES - Maison 65 m²
Lévinhac 12500 Saint-Côme-d'Olt
05 65 78 34 66 - 06 31 72 27 24
patrice.garrigues985@orange.fr
www.clevacances-aveyron.com
05 63 77 32 30 (Centrale de réservation Clévacances)

Maison de pierre mitoyenne située dans un hameau à proximité de Saint-Côme-d'Olt. RDC : séjour-cuisine, lave-vaisselle, lave-linge. 1er étage : salon, canapé-lit (140), WC, petit hall d'entrée avec accès extérieur. 2e étage: 1 ch. (lit 140), SD. Chauffage complet électrique + poêle-cheminée. Jardinet clos (70 m²), salon de jardin, barbecue. Emplacement voiture. 1 ch., 4 pers. - Ouvert toute l'année.

THS 480 € - HS 450 € - MS 300 € - BS 280€
Week-end et mid-week sur demande

SAINT-CÔME D'OLT

Gîte de la Tour

H9

Xavier et Fabienne PALOUS - Appartement 55,6 m²
Place Malimande 12500 Saint-Côme-d'Olt
05 65 51 60 65 - 07 89 52 70 28
xavierpalous@wanadoo.fr
maison.aveyron.pagesperso-orange.fr

★★

Appartement indépendant dans une maison de caractère du XVIIIe siècle, au cœur du bourg médiéval de Saint-Côme-d'Olt, classé Plus Beaux Villages de France , au pied du clocher tors. Salon, cuisine - salle à manger, 1 ch. (lit 140), SDB + douche séparée, WC, canapé convertible. Cour extérieure fermée très agréable, salon de jardin, barbecue. Calme.
1 ch., 4 pers. - Ouvert du 01/04 au 31/10.

THS 350 € - HS 350 € - MS 250 €
Week-end 130 € (Mid-week sur demande)

SAINT-CÔME D'OLT

Alain BOISSONNADE

I8

Maison 57 m²
La Rozière 12500 Saint-Côme-d'Olt
06 75 48 70 74

ECC

Maison mitoyenne avec une autre location, située dans un petit hameau et sur le GR65, « chemin vers Saint-Jacques-de-Compostelle » à 4 km de St-Côme-d'Olt, classé « plus beaux villages de France » - Salon (canapé convertible) - Cuisine – Salle d'eau douche avec jet (machine à laver) – WC - 1er étage : 1 ch. (lit 140) - Chauffage électrique - Terrasse - Salon de jardin - Barbecue – Camion épicerie les jeudis et samedis matins.
1 ch., 2/4 pers. - Ouvert toute l'année.

THS 360 € - HS 300 € - MS 210 € + charges
BS 190€ + charges

SAINT-CÔME D'OLT

Alain BOISSONNADE

C4

Maison 64 m²
La Rozière 12500 Saint-Côme-d'Olt
06 75 48 70 74

ECC

Maison mitoyenne avec une autre location, située dans un petit hameau et sur le GR65, « chemin vers Saint-Jacques-de-Compostelle » à 4 km de St-Côme-d'Olt, classé « plus beaux villages de France » - Cuisine (machine à laver – lave-vaisselle) – Salon (canapé convertible) – 1er étage : 1 ch. (lit 160) – 1 ch. (2 lits 90 superposés) – Salle d'eau douche / WC - Chauffage électrique - Terrasse - Salon de jardin - Barbecue – Camion épicerie les jeudis et samedis matins.
2 ch., 4/6 pers. - Ouvert toute l'année.

THS 450 € - HS 380 € - MS 250 € + charges
BS 200€ + charges

SAINT-CÔME D'OLT

André VAYSSADE

I9

Appartement 78 m²
33, rue des Ginestes 12500 Saint-Côme-d'Olt
05 65 48 17 54
vayssade-andre@orange.fr

Au 1er étage de la maison individuelle du propriétaire, cet appartement est situé à 700m du centre du village de Saint-Côme-d'Olt, et du chemin de Saint-Jacques de Compostelle. Cuisine - Salle à manger - 1 chambre (lit 140) - 1 chambre (lit 140) - Salle de bain - WC - Lave-linge. Terrasse avec salon de jardin - Espace vert - Garage couvert - Chauffage au fioul et électrique.
2 ch., 5 personnes
Ouvert toute l'année.

THS 380 € - HS 340 € - MS 315 € - BS 300€

CASTELNAU DE MANDAILLES

Alain FOURNIER (AYGA02)

J9

Maison 114 m²
Luc 12500 Castelnau-de-Mandailles
05 65 48 74 97 - 06 77 07 26 70 - 06 84 60 01 36
fournier.auriech@gmail.com
http://perso.wanadoo.fr/gites.aveyron/

★★★★

Gîte indépendant calme dans une maison individuelle sur 2 niveaux. RDC cuisine-salon (convertible, cheminée avec insert, DVD, lave-vaisselle) WC, buanderie (Lave-linge, congélateur). Au 1er étage, 4 chambres (lit 160, lit 140, 4 lits 90, 1 lit enfant), 2 SD, 1 WC. Chauffage centrale au fuel. Cour et jardin clos avec 2 salons de jardin, barbecue, tonnelle. 4 ch., 8 pers. - Ouvert toute l'année.

THS 780 € - HS 690 € - MS 510 € - BS 390€
Week-end et mid-week de 300 à 350€

CASTELNAU DE MANDAILLES

Joseph MATHAT

I8

Maison 78 m²
Bonauberg 12500 Castelnau-de-Mandailles
05 65 48 72 55
josianebatut@orange.fr

★★

Ancienne maison rénovée et mitoyenne dans un hameau, très calme. RDC: salle de séjour/cuisine, 1 chambre (lit 140), SD/WC, TV. 1er étage : 1 chambre (lit 140), 1 chambre (2 lits 90), SD/WC. Lave-linge. Chauffage au fioul. Petite terrasse, A 20 m du logement espace vert privé, barbecue, 2 salons de jardin. Emplacement voiture. Possibilité d'un autre meublé à 30m pour 4/5 personnes.
3 ch., 2 ou 6 pers. - Ouvert toute l'année.

THS 260 à 380 € - HS 260 à 380 €
MS 200 à 320€ + charges - BS 190 à 300€ + charges

CASTELNAU DE MANDAILLES

Alain FOURNIER

J9

Maison 70 m²
Luc 12500 Castelnau-de-Mandailles
05 65 48 74 97 - 06 77 07 26 70 - 06 84 60 01 36
fournier.auriech@gmail.com
http://perso.wanadoo.fr/gites.aveyron/

★★

Maison sur 2 niveaux au hameau de Luc. Au rez-de-chaussée, salle à manger, cuisine (cheminée avec insert, canapé, lave-linge), 1 chambre (lit 140), SD, WC. Au 1er étage, 2 chambres (lit 140, 2 lits 90). Chauffage électrique. Balcon, cour et terrain en pelouse non clos ombragés, salon de jardin, barbecue.
3 ch., 6 pers. - Ouvert toute l'année.

THS 460 € - HS 430 € - MS 340 € - BS 340€
Week-end 190 €

CASTELNAU DE MANDAILLES

Joseph MATHAT

I8

Maison 48 m²
Bonauberg 12500 Castelnau-de-Mandailles
05 65 48 72 55
josianebatut@orange.fr

Maison de caractère dans un hameau calme. Salle à manger, cuisine (1 lit en 110), 2 chambres (2 lits 140), SD/WC, TV. Chauffage avec insert. Grande Terrasse, espace vert, salon de jardin. Parking à proximité. Possibilité d'un autre meublé à 30m pour 2/6 personnes.

2 ch., 4/5 pers. - Ouvert toute l'année.

THS 250 € - HS 250 €
MS 170 € + charges - BS 160 € + charges

CONDOM D'AUBRAC

Le Puech de Serre (12MS00474)

J6

Serge et Béatrice MINISCLOU - Maison 90 m²
Le Puech de Serre 12470 Condom d'Aubrac
05 65 42 15 62 - 06 33 62 59 25
serge.minisclou@wanadoo.fr
www.gite-aubrac-aveyron.com

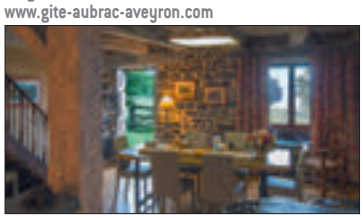

Maison authentique de l'Aubrac, restaurée et coquette, dans un ancien corps de ferme avec vue imprenable. RDC : salle de séjour/salle à manger/cuisine, BZ convertible (1 pers.). 1er étage : 2 ch. (2 lits en 140 + 1 lit 90), SD/WC. Lave-linge, lave-vaisselle. Chauffage électrique et bois d'appoint. Cour en herbe privative, salon de jardin, barbecue. Très calme. Poss. de louer des VTT éléctriques.

2 ch., 5/7 pers. - Ouvert du 15/04 au 11/11.

THS 450 € - HS 420 € - MS 280 € + charges
BS 230 € + charges - Week-end à partir de 150 €

CAMPUAC

André FAU (AYG1151)

D7

Maison 87 m²
La Bessière 12580 Campuac
05 65 75 55 60 (Centrale de réservation Gîtes de France)
www.gites-de-france-aveyron.com

Un accueil chaleureux vous sera réservé dans ce gîte aménagé sur 2 niveaux. Aussi, le terrain vous permettra de vous prélasser ou aux enfants de jouer au ballon. Situé dans un hameau de Campuac, petit village dynamique où sont proposées diverses activités l'été. 3 chambres (2 lits 140 et 2 lits 90), salles d'eau. Terrasse couverte privée (30m²). Cour dallée close privée (50m²). Terrain non clos privé (400m²). Chauffage en supplément.

3 ch., 6 pers. - Ouvert du 01/04 au 01/10.

THS 520 € - HS 460 € - MS 280 à 350 €
BS 240 à 280 €

COUBISOU

Les Terrasses de Labade

G8

Yvette LAMBERT - Maison 75 m²
Labade 12190 Coubisou
06 01 74 83 31
y.lambert@labade.fr
www.les-terrasses-de-labade.com

Située dans un hameau, cette ancienne grange restaurée vous offre calme et détente dans un cadre verdoyant. Gîte sur 2 niveaux. Séjour avec coins repas et salon, cuisine américaine, 2 chambres (1 lit 160 et 2 lits 90), SDB, 2 WC. Lave-linge. Chauffage central. Jardin clos avec mobilier et barbecue. Piscine avec vue sur la vallée, jacuzzi et tennis.

2 ch., 4 pers. - Ouvert toute l'année.

THS 780 € - HS 780 € - MS 520 € - BS 390€
Week-end 180 €

COUBISOU

Gîte de Cervel (AYG1025)

F8

Bernadette AZEMAR - Maison 70 m²
Cervel 12190 Coubisou
05 65 48 23 94 - 06 81 23 08 57
bernadette.azemar@laposte.net
www.gites-de-france-aveyron.com

Près d'Espalion, cette maison traditionnelle confortablement aménagée vous accueille pour des séjours en famille ou entre amis. Le séjour est prolongé par une terrasse offrant une très belle vue sur le château de Calmont. Point de départ idéal pour découvrir les villages pittoresques de la vallée du Lot...

3 ch., 6 pers. - Ouvert toute l'année.

THS 568 € - HS 507 € - MS 328 € - BS 281 €

COUBISOU

Gîte des Apis

G8

Laurie et Christophe DAUTEL - Maison
Route de Galamans - Nadaillac 12190 Coubisou
05 65 44 17 22 - 06 76 83 25 66
gite.des.apis@gmail.com
www.gitedesapis.com

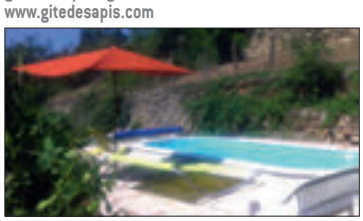

Le gîte des Apis est situé entre Estaing et Espalion à Nadaillac, petit lieu-dit paisible où il est agréable de se ressourcer au bord de la piscine privative. Le gîte cosy comporte un salon avec un canapé clic-clac en 140, une Kitchenette, 1 chambre en mezzanine avec lit futon en 140, douche/ WC - Possibilités sur demande : location de vélos, accès buanderie propriétaire, accessoires bébés...

1 ch., 2/3 pers. - Ouvert toute l'année.

THS 550 € - HS 500 € - MS 450 € - BS 450€
Week-end 130 €

ESTAING

La Ponsarderie (AYG1141)

F8

Maison 121 m²
La Ponsarderie 12190 Estaing
05 65 75 55 66 (Centrale de réservation Gîtes de France)
www.gites-de-france-aveyron.com

Située à 5 km d'Estaing, dans un petit hameau paisible, cette belle, confortable et spacieuse maison de pierres dorées aménagée au 1er étage, sur 2 niveaux, vous attend pour vous ressourcer. Gîte indépendant, 2 chambres + mezzanine (1 lit 140, 4 lits 90), SDB, coin cuisine (lave-vaisselle), séjour (poêle à bois), buanderie (lave-linge), chauffage central, terrasse et jardin clos privés, salon de jardin, barbecue. 3 ch., 6 pers. - Ouvert toute l'année.

THS 630 € - HS 610 € - MS 450 € - BS 395 €
Week-end et mid-week de 250 à 315 € chauffage en sus

ESTAING

L'Oustal de Peire (AYG1007)

F8

Maison 65 m²
La Ponsarderie 12190 Estaing
05 65 75 55 66 (Centrale de réservation Gîtes de France)
www.gites-de-france-aveyron.com

Située à 5 km d'Estaing, cette ancienne maison de vigne idéale pour un couple ou une famille de 4 personnes est propice à la détente. Gîte indépendant sur 3 niveaux, à 400 m du hameau. 2 chambres (1 lit 140, 2 lits 90), SD, coin cuisine (lave-vaisselle, lave-linge) / séjour (pôle à bois), véranda. Chauffage complet électrique. Terrain en partie clos privé, salon de jardin, barbecue.

2 ch., 4 pers. - Ouvert toute l'année.

THS 530 € - HS 510 € - MS 395 € - BS 310€
Week-end et mid-week de 210 à 266 €

ESTAING

Mauricette et Michel PRADALIER

F8

Maison 66,3 m²
Route d'Espalion - La Fabrègue 12190 Estaing
05 65 44 72 50 - 06 77 06 67 86
michel.pradalier@orange.fr

Maison mitoyenne à un garage inoccupé, sur un même niveau. Salle de séjour-salon. Cuisine. 1 canapé convertible. 1 chambre (1 lit 140). SDB. WC. Lave-linge. Réfrigérateur et congélateur. Chauffage électrique. Cheminée avec insert. 2 terrasses. Salon de jardin. Barbecue. Local pour vélos. Rivière et plan d'eau à 100m (pêche). Situé à 2 km d'Estaing.

2 ch., 4 pers. - Ouvert du 01/03 au 31/10.

THS 330 € - HS 310 € - MS 230 € - BS 210 €
Week-end 130 € charges et chauffage en sus

Locations saisonnières

ESTAING

André MOLINIER

F7

Maison 55,3 m²
Le Cros d'Annat - 12190 Estaing
05 65 44 70 81 - 06 41 89 81 28
moliniermonique@yahoo.fr

Maison restaurée en campagne, au calme, non loin du hameau Annat. RDC : séjour équipé d'un coin cuisine, WC. 1er étage : 2 chambres (1 lit 140, 2 lits 90), SD. Lave-linge, terrasse et jardin privatifs. 2 ch., 4 pers.

Ouvert du 01/04 au 31/10.

THS 360 € - HS 360 € - MS 340 € - BS 340 €
Week-end 150 €

ESTAING

La Grange à Mamel

E8

Maison 88 m²
Pierre-Emmanuel PALOBART
Rue d'Oultre 12190 Estaing
06 51 46 32 03
p_palobart@yahoo.com

Dans le village d'Estaing classé parmi les "Plus Beaux Villages de France" et étape du chemin vers Saint-Jacques-de-Compostelle, rue calme, maison de village atypique, tout confort. Entièrement restaurée sur 3 niveaux. RDC : 1 chambre (lit 160), SDB, WC. 1er étage : 1 chambre (lit 160), SDB avec WC, cuisine. 2e étage : grand salon (1 BZ en 120) avec terrasse couverte (6,5 m²). Chauffage électrique, lave vaisselle, lave linge. Commerces, parkings et piscine municipale à proximité. Verger et terrain non attenant.
2 ch., 4/6 pers. - Ouvert du 01/07 au 31/12.

THS 500 € - HS 450 € - MS 350 € - BS 300 €

ESTAING

Montrepos

F8

M. et Mme RAYAR-BREGOU - Maison 200 m²
Vinnac 12190 Estaing
06 83 17 94 28 - 06 83 10 36 89
cecilerb@sfr.fr - www.montrepos.fr

Maison de caractère, calme et nature, grande capacité d'accueil et grand confort. Ancien presbytère rénové, terrasse plein sud. 5 chambres, 2 SDB, 2 WC. Chauffage central l'hiver. Lave-linge, sèche-linge, lave-vaisselle, cuisine équipée, literie en très bon état, barbecue, jeux et jouets.
5 ch., 14 pers. - Ouvert toute l'année.

THS 1200 € - HS 1000 € - MS 1000 € - BS 1000 €
Noël/Jour de l'an 1200 €

SÉBRAZAC

Gîte du Tailleur (AYG1122)

F8

Bernard SABY - Maison 80 m²
Hameau La Rivière 12190 Sébrazac
06 81 14 81 10
05 65 75 55 66 (Centrale de réservation Gîtes de France)
sabybernard@wanadoo.fr
www.gites-de-france-aveyron.com

Gîte rural du Tailleur sur le Chemin de Saint-Jacques-de-Compostelle. Gîte indépendant proche d'Estaing dans la vallée du Lot sur 3 niveaux dans un hameau : 3 chambres dont une avec TV (2 lits 140, 2 lits 90). Lave-linge, sèche-linge. Chauffage complet électrique. Terrasse de 20 m² et terrain privé, barbecue.
3 ch., 6 pers. - Ouvert toute l'année.

THS 540 € - HS 530 € - MS 395 € - BS 295 €
Week-end de 186 à 250 €

SÉBRAZAC

L'Étable de Lilou

E9

Laure et Benoît FARRENQ - Maison 87 m²
Le Bourg 12190 Sébrazac
05 65 48 26 48 - 06 84 13 39 38
etabledelilou@orange.fr
etabledelilou.pagesperso-orange.fr

Grange étable récemment aménagée, alliant ancien, contemporain et confort - réhabilitée avec originalité et authenticité à partir de matériaux du terroir : bois, pierres et fer. Grande pièce de vie : cuisine équipée et salon, mezzanine (repos, lecture, jeux...) - 3 lits 160 - WC séparé et SD à chaque niveau. Chauffage au sol avec poêle à votre disposition. Terrasse végétalisée, ensoleillée : salon de jardin sous pergola, transats, barbecue...
3 ch., 6 pers. - Ouvert toute l'année.

THS 550 € - HS 550 € - MS 390 € - BS 390 €
Week-end et mid-week de 190 à 290 €

SÉBRAZAC

Pierre GUIZARD

E9

Maison 41 m²
Le Bourg - 12190 Sébrazac
05 65 44 75 40 - 06 95 45 31 24

Maison de campagne indépendante dans village rural, à 7 km d'Estaing. Environnement calme, vue sur la campagne verdoyante des rougiers de Sébrazac. Séjour, coin cuisine, 2 chambres (lits 140). SD, WC. Terrasse avec salon de jardin et barbecue. Radiateurs électriques.
2 ch., 4 pers. - Ouvert du 01/06 au 30/09.

THS 280 € - HS 260 € - MS 200 €
Chauffage en sus

VILLECOMTAL

Gîte rural Marie Rose (AYG2059)

C8

Maryse PICOU - Maison 42 m²
4, avenue Joseph Vidal 12580 Villecomtal
05 65 48 81 66 - 06 77 22 56 21
jean-louis.picou@orange.fr
05 65 75 55 66 (Centrale de réservation Gîtes de France)
www.gites-de-france-aveyron.com

Gîte aménagé sur 3 niveaux dans une maison traditionnelle, mitoyen à la maison du propriétaire, entrées indépendantes, dans un village. La pièce de jour est orientée du Sud au Nord. 2 chambres (1 lit 140, 2 lits 80), SD, coin-cuisine/séjour (canapé convertible), chauffage central, balcon privé (4 m²), lave-linge, terrain non clos commun non attenant (200 m²), salon de jardin, barbecue. Chaise haute et lit bébé sur demande. 2 ch., 4 pers. - Ouvert toute l'année.

THS 390 € - HS 350 € - MS 280 € - BS 225 €
Week-end et mid-week de 140 à 230 €

VILLECOMTAL

Gîte des Libellules

C8

Guillaume et Josette LESUEUR LE CONTE
Maison 54 m²
4, Chemin de Servières 12580 Villecomtal
05 65 51 43 03 - j.lesueurleconte@gmail.com

Dans un domaine boisé au bord d'une rivière, à 350 m du village médiéval, tous commerces. A proximité de chemins de randonnée. Idéal pour visiter l'Aveyron : proche de Bozouls, Espalion, Conques, Estaing. Emplacement calme avec parking. Gîte sur trois niveaux, 1 ch. (1 lit 140, 1 lit 90), une cuisine entièrement équipée avec lave-vaisselle, ouverte sur terrasse donnant sur la rivière + canapé convertible, SD, salle d'eau, lave-linge, WC séparé, piscine 10 x 4 m.
1 ch., 2 pers. - Ouvert du 01/04 au 30/09.

THS 390 € - HS 390 € - MS 350 € - BS 320 €
Week-end 140 €

VILLECOMTAL

Nicole PONS

C8

Maison 56,5 m²
Les Fourques - 12580 Villecomtal
05 65 44 67 59 - 06 51 63 58 69 - 06 73 37 99 10
nicole.pons12@orange.fr
location-aveyron-les-fourques.fr

Dans un cadre de verdure, au calme à la campagne, une maison de caractère avec toutes commodités et tout confort. Maison sur 2 étages. Au rez-de-chaussée, cuisine équipée avec salle à manger et salon avec cheminée et clic-clac. A l'étage, 2 chambres (1 lit 140 et 2 lits 90). SD avec douche et WC séparé.
2 chambres, 4 pers. - Ouvert toute l'année.

THS 390 € - HS 390 € - MS 350 € - BS 320 €
Week-end 140 €

Gîte de la Planhe — E10
Laurent FOULQUIER - Maison (1 ch., 4 pers.)
La Planhe, Barriac 12340 Bozouls - 06 79 64 02 91

La Maison de la Tour — E10
Agnès VAYSSADE - Maison (1 ch., 4 pers.)
3, Place de l'Eglise - Barriac 12340 Bozouls
07 81 11 95 21 - 05 65 78 13 10

Canta'Serpe — G12
Léandre CARBONNEAUX - Maison (2 ch., 5 pers.)
Trébosc 12630 Montrozier - 06 86 02 68 48

Gîte de Jean-Claude QUEBRE (GE20) — G12
Maison 2 épis (2 ch., 4 pers.)
Grioudas 12630 Montrozier - 05 65 70 62 09 - 06 20 09 46 29

Marc SOLINHAC — G12
Maison (3 ch., 6 pers.)
350 Rue de la Vitarelle 12630 Montrozier
05 65 42 29 63 - 06 75 56 46 35

Gîtes de Alain BOUSQUIE — D10
(AYG5038 - AYG5039 - AYG5041 - AYG5042)
Maison 2 épis (4 ch., 8 pers. / 2 ch., 3 pers. / 4 ch., 7 pers. / 3 ch., 7 pers.)
La Goudalie 12340 Rodelle - 05 65 44 98 93 - 06 80 68 90 58

Raymond BRALEY — D10
Maison 2 clés (1 ch., 4 pers.)
Place de l'Eglise 12340 Rodelle - 05 63 77 32 30
(Réservation tourisme)

Gîte de Pierre COMBES (AYG5033) — D9
Maison 2 épis (1 ch., 3 pers.)
La Pomarède Haute 12340 Rodelle - 05 65 75 55 66
(Centrale de réservation Gîtes de France)

Eco Gîte Aveyron (AYG5051) — D11
Fabien DELMARES - Maison 3 épis (1 ch., 2 pers.)
Place de L'Eglise - Bezonnes 12340 Rodelle - 06 71 44 41 48

Gîte La Sérénité (AYG5071) — D11
Maison 3 épis (4 ch., 8 pers.)
Puech Gros 12340 Rodelle - 05 65 48 51 91

Chantal et Pascal Lecerf — C5
Maison 3*** (3 ch., 7 pers.)
Le Bastié 12140 Entraygues
04 72 39 92 26 - 06 67 53 45 95

Georgette PERAT NATIVEL — C5
Maison 3*** (2 ch., 4 pers.)
Condat 12140 Entraygues-sur-Truyère
05 65 44 01 88 - 06 86 33 72 05

Georgette PERAT NATIVEL — C5
Maison 2** (1 ch., 3 pers.)
Condat 12140 Entraygues-sur-Truyère
05 65 44 01 88 - 06 86 33 72 05

Simon PRADELS — C5
Maison (1 ch., 3 pers.)
Les Buis 12140 Entraygues-sur-Truyère
05 65 44 59 72 - 06 76 31 29 17

Gîte au Mindic (AYG1024) — B5
Maison 3 épis
Le Mindic 12140 Le Fel
Gites de France Aveyron Lot Tarn et Garonne - 05 65 75 55 66

Thérèse SERVIERES — B5
Chalet
Noussols 12140 Le Fel - 04 71 49 26 25 - 06 86 07 62 72

Aurélie LAFAU — D6
Gîte rural (3 ch., 8 pers.)
Le Brol 12140 Golinhac - 05 65 62 69 80 - 06 89 98 76 14
lalafau.lionel@neuf.fr

Mark LUTY — D6
Maison 3***
12140 Golinhac 04 71 43 16 80 (Tina Jacquet)

Ferme du Battédou — D6
M. et Mme TISON - 3 Maisons
Le Battédou 12140 Golinhac - 05 65 48 61 62

Gîte au Puech (AYG1048 et AYG1099) — D6
Maison 2 épis
Le Puech de Golinhac 12140 Golinhac
05 65 44 68 01 - 06 71 96 27 89
05 65 75 55 66 (Centrale de réservation Gîte de France)

Gauthier LEYNAUD — D3
Maison 3***
Lotissement de la Garrigue de Pons 12140 Saint-Hippolyte
09 80 85 53 80 - 06 20 34 49 70

Les Villas de Labro (AYGA72 - GA71) — G9
2 maisons 5 épis et 5***** (4 ch., 8 pers.)
Labro 12500 Espalion - 05 65 48 26 12 - 06 73 20 76 22

Annie DOULS (AYG1144) — G9
Maison 3 épis (1 ch., 2 pers.)
Cancelade 12500 Espalion
05 65 75 55 66 (Centrale de réservation Gîtes de France)

Gîte (AYG1154) — G9
Appartement 3 épis (1 ch., 2 pers.)
Lotissement La Lande 12500 Espalion
05 65 75 55 66 (Centrale de réservation Gîtes de France)

Gîte (AYG1148) — H8
Maison 2 épis (2 ch., 4 pers.)
Falguières 12500 Espalion
05 65 75 55 66 (Centrale de réservation Gîtes de France)

Maurice DROUET — H9
Appartement 2** (1 ch., 2/3 pers.)
Route de Flaujac 12500 Espalion
06 84 29 78 93

Chalet de Combres — H9
Maison (2 ch., 4/5 pers.)
Combres 12500 Espalion - 05 65 48 21 58 - 07 86 16 85 79

Michel GAYRAUD — G9
Appartement (1 ch., 4 pers.)
7, rue du Château - Le Colombié 12500 Espalion
05 65 44 01 13 - 06 61 41 33 07

Patrick KALICIAK — G9
2 appartements (1 ch., 4 pers.) - (3 ch., 6 pers.)
21, rue Eugène Salettes 12500 Espalion - 05 65 48 25 27

Anne SOULIES (AYG1059) — J9
Maison 3 épis (2 ch., 4 pers.)
Le Gourg 12500 Lassouts
05 65 75 55 66 (Centrale de réservation Gîte de France)

Tekla LANG — J9
Maison 3*** (1 ch., 2 pers.)
Le Gourg 12500 Lassouts - 05 65 66 24 47

Nathalie TEYSSEDRE — H7
Maison (1 ch., 4 pers.)
Laubenq 12500 Le Cayrol - 06 07 55 21 42

Gîte de Labastide d'Aubrac — H8
(AYG1146)
Maison 3 épis (2 ch., 4 pers.)
La Bastide d'Aubrac 12500 Saint-Côme-d'Olt
05 65 75 55 66 (Centrale de réservation Gîtes de France)

Albert VAYSSET (AYG1087) — H9
Maison 3 épis (2 ch., 4 pers.)
3, résidence de Brugière 12500 Saint-Côme-d'Olt
05 65 75 55 66 (Centrale de réservation Gîtes de France)

Jean FONTANIE (GA10) — I9
Maison 2 épis (2 ch., 4 pers.)
Cinqpeyres 12500 Saint-Côme-d'Olt
05 65 51 62 08 - 06 42 62 58 16 - 06 81 89 43 68

Gîte (AYG1157) — H9
Maison (3 ch., 6 pers.)
12500 Saint-Côme-d'Olt
05 65 75 55 66 (Centrale de réservation Gîtes de France)

André VERDEILLE — H9
Maison (4 pers.)
Cinqpeyres 12500 Saint-Côme d'Olt - 06 81 87 74 86

Monique et Jacques BARRIÉ — D7
(GA19)
Maison 2 épis (3 ch., 6 pers.)
Les Capelles 12580 Campuac
05 65 44 60 33 - 06 13 74 58 56

Anne-Marie VIGUIER — D7
(AYG1130 et AYG1131)
2 maisons 2 épis (2 ch., 4 pers. et 1 ch., 3 pers.)
Le Bourg 12580 Campuac - 05 65 44 61 23 - 06 43 58 53 24

Le Berquet (AYG1106) — G8
Maison 3***, 3 épis (2 ch., 4 pers.)
Le Berquet 12190 Coubisou
05 65 75 55 66 (Centrale de réservation de Gîtes de France)

Jean-Philippe PRADEL (AYGA49) — F7
Maison 3 épis (3 ch., 6 pers.)
Le Douluch 12190 Coubisou
05 65 75 55 66 (Centrale de réservation de Gîtes de France)

Marcel ALAUX-LACAZE (AYG1030) — G8
Maison 2 épis (3 ch., 6 pers.)
Luc 12190 Coubisou
05 65 75 55 66 (Centrale de réservation de Gîtes de France)

Claude BURGUIERE (GA28) — G8
Maison 2 épis (2 ch., 4 pers.)
Dayrac 12190 Coubisou - 05 65 44 10 94 - 06 08 07 65 05

Les Tarrides - Michel CHATENET — G6
Maison 3*** (2 ch., 4 pers.)
Les Tarrides 12190 Coubisou
09 78 04 98 42 - 06 80 99 74 80

Michel BORIES — F8
Maison (4 pers.)
Le Causse 12190 Coubisou
05 65 40 01 29 - 06 72 30 17 01

Michel YVON — G8
Maison (2 ch., 4 pers.)
Le Glandis 12190 Coubisou - 06 28 75 12 30

Lucien RECOUSSINES — F7
Maison 2**, 2 clés (3 ch., 6 pers.)
La Coursière 12190 Estaing
05 65 44 40 61 - 06 52 04 07 16

Locations saisonnières

Suzanne CARME — E8
Maison 3*** (2 ch., 4 pers.)
39, rue d'Oultre 12190 Estaing
05 63 38 93 57 - 06 89 30 30 64

Laperade d'Estaing
Jean ALAZARD — E8
Appartement Le Vigneron (1 ch., 2 pers.)
4, rue du Pont 12190 Estaing - 06 88 82 93 62

Éric BENOIT — E8
Maison (10 pers.)
Carmarans 12190 Estaing - 09 54 93 68 92

Thérèse BLANC DELTEIL — E8
Appartement (1 ch., 2 pers.)
3, rue Saint Fleuret 12190 Estaing
05 65 44 70 06 - 07 82 21 11 12

Claude COMBES — E8
2 appartements (chacun 1 ch., 2 pers.)
Avenue d'Entraygues 12190 Estaing
05 65 44 72 33

Raymond et Yvonne NAYROLLES — E8
Maison (8 pers.)
Majorac 12190 Estaing - 05 65 44 70 41 - 06 74 82 84 40

André RECOUSSINES — E8
Maison (6 pers.)
3, route du Nayrac 12190 Estaing - 05 65 44 71 84

Benjamin DAURES — E7
Maison 2**, 2 clés (4 ch., 8 pers.)
La Borie 12190 Le Nayrac - 05 65 68 45 90 - 05 65 42 50 68

Serge et Lucette IZAC — E6
2 maisons 2**, 2 clés / 1*, 2 clés (chacune 3 ch., 6 pers.)
Lacombe/Crussac 12190 Le Nayrac - 05 65 44 44 20

Jean BREGOU — F6
Maison (15 pers.)
La Grangette 12190 Le Nayrac - 05 65 44 40 04

Bernadette GRIPPO — F6
Maison (7 pers.)
Bouldoires 12190 Le Nayrac
05 65 44 41 64 - 07 87 73 10 07

Odette MAILLEBUAU — E9
Maison 2**, 1 clé (1 ch., 3 pers.)
La Borie 12190 Sébrazac - 05 65 44 72 43

Fernande BOUSQUET — F8
Appartement (2 ch., 4 pers.)
Verrières 12190 Sébrazac - 05 65 44 70 20

Léa DELLUS — F8
Maison (1 ch., 3 pers.)
La Rivière 12190 Sébrazac - 05 65 44 72 32 - 06 32 93 38 29

Alain GINISTY — F8
Maison (5 pers.)
Lieu-dit Impers 12190 Sébrazac
05 65 44 74 31

Claude GRATIEUX — E9
2 maisons (4 pers. chacune)
Les Roques 12190 Sébrazac
05 65 44 77 74 - 05 65 44 71 02

Pierre PRAT — E9
Maison (4 pers.)
Le Bourg 12190 Sébrazac
05 65 44 73 31 - 06 71 51 55 00

Les Costes
Jean-Pierre RAVANEL — F8
Maison (1 ch., 4 pers.)
Les Costes, Verrières 12190 Sébrazac
05 64 44 74 55 - 06 11 43 20 27

Michel DAVID (GB14) — C8
3 maisons 3***, 3 épis/3***/2**
(1 ch., 2 pers.), (3 ch., 6 pers.), (1 ch., 3 pers.)
Jouani 12580 Villecomtal - 05 65 48 66 16 - 06 72 90 62 08

Chez Tante Irène
Marie-Claude BIEULAC-THELLIER — C8
Maison (4 ch., 9 pers.)
19, avenue Joseph Vidal 12850 Villecomtal
02 48 80 03 33 - 06 48 38 64 99

Le Saule et Le Tilleul
André CUSSAC — D8
2 maisons (chacune 1 ch., 2 pers.)
Puech Essuch 12580 Villecomtal
05 65 42 48 72 - 06 86 87 27 47

Notes

Retrouvez les éditions de l'Office de Tourisme des Hautes Terres d'Aveyron dans nos bureaux d'accueil

Guide Découverte 2017
(le patrimoine, la destination famille, les activités de pleine nature, les temps forts, les artisans-producteurs, les restaurants).

Carte touristique du territoire des Hautes Terres d'Aveyron :
(Bozouls, Entraygues-sur-Truyère, Espalion, Estaing).

L'Office de Tourisme des Hautes Terres d'Aveyron vous accueille toute l'année dans ses bureaux d'accueil

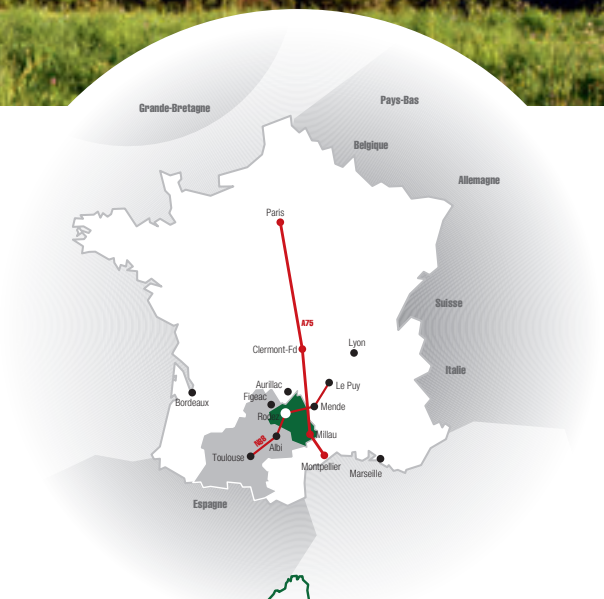

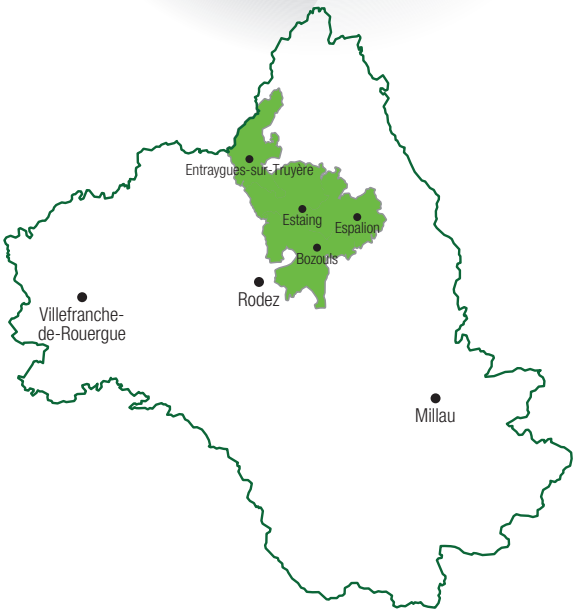

Bozouls

2 bis, Place de la Mairie
12340 Bozouls
05 65 48 50 52
ot-bozouls@wanadoo.fr
www.bozouls.com

Entraygues-sur-Truyère

Place de la République
12140 Entraygues-sur-Truyère
05 65 44 56 10
infos@tourisme-entraygues.com
www.tourisme-entraygues.com

Espalion

23, Place du Plô
12500 Espalion
05 65 44 10 63
infos@tourisme-espalion.fr
www.tourisme-espalion.fr

Estaing

24, rue François d'Estaing
12190 Estaing
05 65 44 03 22
ot-estaing@orange.fr
www.tourisme-estaing.fr

Comment venir ?

- **Aux portes de l'A75**
  Par Saint-Flour et Sévérac-le-Château
- **Gare SNCF : Rodez et Aurillac**
  www.sncf.fr / 3635
- **Aéroports de Rodez-Aveyron et Aurillac-Tronquières**
  Liaisons quotidiennes avec Paris :
  - de Rodez, compagnie Eastern Airways - www.aeroport-rodez.fr
  - d'Aurillac, compagnie Hop - www.hop.fr

Impression merico 12340 Bozouls 5 000 exemplaires - Avril 2012 72603